



جامعة الكويت

مكتب نائب مدير الجامعة للشئون العلمية

مركز التقييم و القياس

دراسة درجات الطلبة بجامعة الكويت
ومقارنتها بنتائج تقويم الأداء التدريسي
الفصل الدراسي الثاني 2011/2012

إعداد:

إبتهال صادق

غدير قمبر

مايو 2013

فهرس المحتويات

<u>الصفحة</u>	<u>الموضوع</u>
5	المقدمة
	<u>الجزء الأول :-</u>
7	درجات الطلبة في جامعة الكويت
19	1- درجات الطلبة في كلية العلوم الإدارية
29	2- درجات الطلبة في كلية الآداب
39	3- درجات الطلبة في كلية العلوم
49	4- درجات الطلبة في كلية الهندسة والبتترول
59	5- درجات الطلبة في كلية العلوم الطبية المساعدة
69	6- درجات الطلبة في كلية التربية
79	7- درجات الطلبة في كلية الشريعة والدراسات الإسلامية
89	8- درجات الطلبة في كلية العلوم الإجتماعية
99	9 - درجات الطلبة في كلية البنات الجامعية
109	10- درجات الطلبة في مركز اللغات
	<u>الجزء الثاني :-</u>
117	مقارنة درجات الطلبة في جامعة الكويت بنتائج تقويم الأداء التدريسي

المقدمة

يطيب لمركز التقييم و القياس أن يقدم ضمن سلسلة الدراسات التي ينفذها دراسة تتناول في مجملها جزئين رئيسيين أولهما درجات الطلبة بجامعة الكويت والجزء الثاني مقارنة درجات الطلبة بجامعة الكويت بنتائج تقويم الأداء التدريسي .

وتهدف الدراسة في الجزء الأول إلى إلقاء الضوء على متوسطات درجات الطلبة على مستوى الجامعة والكليات والأقسام العلمية ومدى توافق هذه المتوسطات مع المعدل المتعارف عليها عالمياً (2.00) على مقياس الأربع نقاط (4.00).

ويشتمل الجزء الأول كذلك دراسة وتتبع المتوسطات الأعلى والأدنى للدرجات في الشعب كل على حده في الجامعة والكليات والأقسام العلمية بالإضافة إلى دراسة متوسطات درجات الطلاب حسب مستوى المقررات.

وقد تم اعداد الجزء الأول من الدراسة من واقع بيانات معدلات الطلبة (A, A-....) و أعداد الطلبة في الشعب التي قدمت في الجامعة خلال الفصل الدراسي الثاني 2012/2011 التي تم الحصول عليها من نظام معلومات الطالب بمركز خدمات الحاسب الآلي حيث تمت معالجتها لاحتساب متوسطات درجات الطلبة .

أما الجزء الثاني من الدراسة فإنه يهدف إلى دراسة العلاقة بين درجات الطلبة في شعب الفصل الدراسي الثاني 2012/2011 ونتائج تقويم الأداء التدريسي لنفس الفصل .

وتم اعداد هذا الجزء استناداً إلى معدلات الطلبة كما ورد في الجزء الأول من الدراسة بالإضافة إلى نتائج تحليل استمارات تقويم الأداء التدريسي والمقرر المعدة في مركز التقييم و القياس .

ويلاحظ استثناء كل من كلية الحقوق وكلية الطب وكلية الصيدلة من الدراسة لاختلاف نظم الدراسة والتقويم لديها عن باقي الجامعة.

الجزء الأول

درجات الطلبة في جامعة الكويت

أولاً: متوسط درجات الطلبة (GPA) في الجامعة

بلغ متوسط درجات الطلبة في الجامعة 2.47 (C+) وذلك بمتوسط عدد طلبة قدره 28 طالب و يعتبر ذلك معدلاً مرتفعاً نوعاً ما مقارنة بالمعدل المتعارف عليه وهو معدل 2.00 (C).

وقد كانت أعلى متوسطات درجات الطلبة 2.99 (B-) في كلية التربية بمتوسط عدد طلبة قدره 33 طالب، وأدناها في كلية العلوم و بلغت 2.18 (C) بمتوسط 23 طالب ومعدلات باقي الكليات تتراوح ما بين B- و C كما في جدول 1 حيث يوضح متوسط درجات الطلبة ومتوسطات الدرجات الأعلى والأدنى في الكليات.

وبدراسة متوسط درجات الطلبة في الشعب كل على حده يلاحظ بأن أعلى متوسط قد بلغ 4.00 (A) ويتكرر لأغلب شعب الكليات كأعلى معدل إلا أنه يعد مقبولاً للكليات التي لا يتجاوز عدد الطلبة في الشعبة عن طالب إلى 4 طلاب في حين نلاحظ في كلية الآداب وكلية الهندسة والبتروك وكلية التربية أن عدد الطلبة بالشعبة يفوق 8 طلاب ويعتبر عدد كبير. ونلاحظ في كلية الشريعة وجود شعبة بمعدل مرتفع قدرة 3.97 معدل (A-) وبعدها كبير من الطلبة قدرة 28 طالب.

ومن جانب آخر بلغ أدنى متوسط درجات الطلبة في الشعب 0.00 (معدل F) وتكرر لأغلب كليات الجامعة وحيث لا يتجاوز عدد الطلبة في الشعبة عن طالب واحد إلى طالبين ولكن نلاحظ في كلية الشريعة أن عدد الطلبة كبير جدا يصل إلى 25 طالب بالشعبة.

ونلاحظ وجود شعبة ذات المعدل المنخفض 0.49 (معدل يمثل D) ولعدد كبير من الطلبة قدره 29 طالب في كلية العلوم الإدارية.

ملاحظة : لاتوجد نتائج لكلية الحقوق وكلية الطب وكلية الصيدلة وقد يرجع السبب إلى اختلاف نظام الدراسة ألا وهو نظام السنوات .

جدول (1) : متوسط درجات الطلبة في الكليات

متوسط عدد الطلبة	المتوسط	متوسط عدد الطلبة	الأدنى	متوسط عدد الطلبة	الأعلى	القسم
28	2.25	29	0.49	3	4.00	العلوم الإدارية
29	2.38	1	0.00	9	4.00	الآداب
23	2.18	2	0.00	1	4.00	العلوم
17	2.53	2	0.00	10	4.00	الهندسة والبتترول
22	2.83	35	1.69	14	3.81	العلوم الطبية المساعدة
33	2.99	1	0.00	8	4.00	التربية
42	2.53	25	0.00	28	3.97	الشريعة
34	2.60	50	1.17	9	3.90	العلوم الإجتماعية
12	2.66	1	0.00	4	4.00	كلية البنات الجامعية
26	2.34	5	0.52	22	3.88	مركز اللغات
28	2.47	4	0.00	5	4.00	إجمالي الجامعة

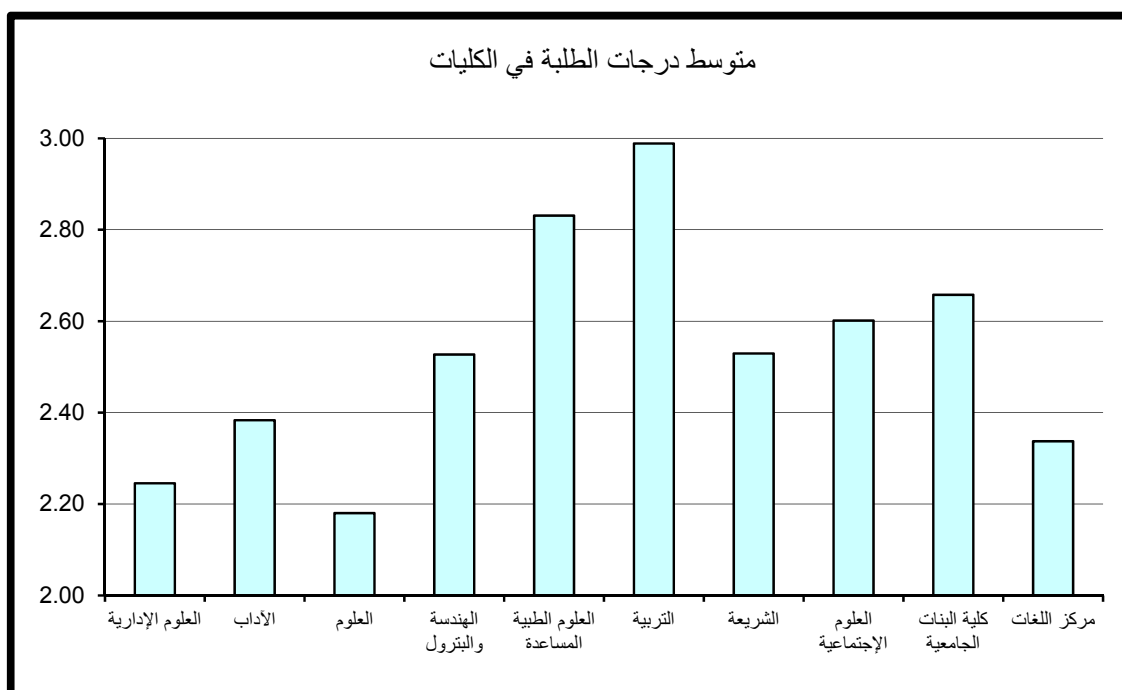

ثانياً: متوسط درجات الطلبة في الجامعة حسب مستوى المقررات

تم احتساب ودراسة متوسط درجات الطلبة في الجامعة بعد تصنيف المقررات إلى مستوياتها المختلفة 100-200-300-400 وتبين الآتي:

1- متوسط درجات الطلبة لشعب الجامعة مستوى 100

جدول 2 يبين متوسط درجات الطلبة ومتوسطات الدرجات الأعلى والأدنى في الكليات للشعب مستوى 100.

ويتضح من الجدول أن متوسط درجات الطلبة في الجامعة للشعب مستوى 100 قد بلغ 2.26 بمعدل C وذلك لمتوسط عدد طلبه قدره 35 طالب .

وقد كانت أعلى متوسطات درجات الطلبة في الكليات للشعب مستوى 100 في كلية التربية بلغ 2.88 (B-) (بمتوسط من الطلبة قدرة 40 طالب. في حين بلغ أدنى متوسط 1.79 في كلية العلوم الإدارية بمتوسط عدد 30 طالب وهو معدل C-).

وبدراسة متوسط درجات الطلبة في الشعب مستوى 100 كل على حده يلاحظ بأن أعلى متوسط لدرجات الطلبة قد بلغ 3.97 (A-) في كل من كلية التربية وكلية الشريعة بعدد 19 طالب و 28 طالب للشعبة على التوالي.

وتتكرر ظاهرة الشعب ذات المتوسط المرتفع (معدل A-) وبعدهد كبير من الطلبة في أغلب كليات الجامعة. من جانب آخر بلغ أدنى متوسط درجات الطلبة في الشعب 0.00 (معدل F) في كل من كلية العلوم وكلية البنات بمتوسط طالب واحد الى 4 طلاب في الشعبة. ونلاحظ في كلية الشريعة أن عدد الطلبة كبير جدا يصل إلى 25 طالب بالشعبة.

وتتكرر ظاهرة الشعب ذات المعدل المنخفض (معدل D) ولعدد كبير من الطلبة في كل من كلية العلوم الإدارية وكلية الآداب وكلية الهندسة والبتروك وكلية التربية ومركز اللغات.

جدول (2) : متوسط درجات الطلبة للشعب مستوى 100 في الكليات

متوسط عدد الطلبة	المتوسط	متوسط عدد الطلبة	الأدنى	متوسط عدد الطلبة	الأعلى	القسم
30	1.79	29	0.49	26	3.30	العلوم الإدارية
41	2.22	19	0.82	5	3.94	الآداب
28	1.99	4	0.00	9	3.87	العلوم
28	2.67	11	1.02	26	3.89	الهندسة والبتترول
42	2.91	1	2.30	6	3.33	العلوم الطبية المساعدة
40	2.88	49	1.07	19	3.97	التربية
47	2.35	25	0.00	28	3.97	الشريعة
46	2.64	50	1.17	29	3.74	العلوم الإجتماعية
19	2.28	1	0.00	19	3.66	كلية البنات الجامعية
26	2.28	5	0.52	30	3.88	مركز اللغات
35	2.26	11	0.00	19	3.97	إجمالي الجامعة

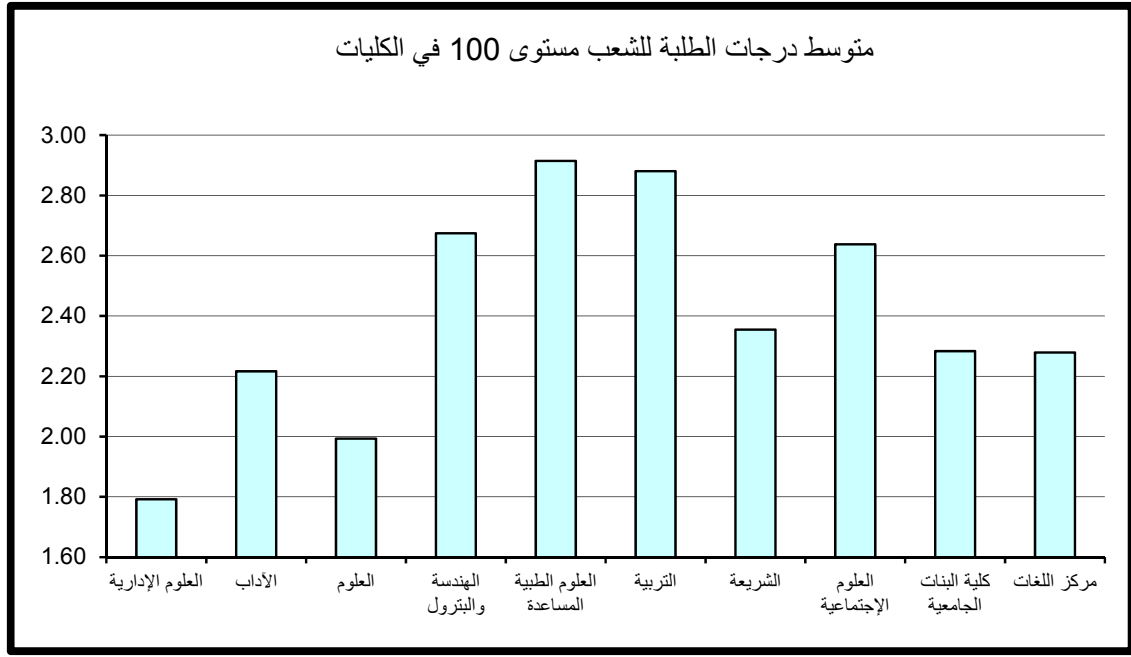

2- متوسط درجات الطلبة لشعب الجامعة مستوى 200

يتضح من جدول 3 الذي يبين متوسط درجات الطلبة ومتوسطات الدرجات الأعلى والأدنى في الكليات للشعب مستوى 200.

أن متوسط درجات الطلبة في الجامعة للشعب مستوى 200 قد بلغ 2.42 بمعدل (C+) وذلك لمتوسط عدد طلبه قدره 28 طالب ويعد ارتفاع المعدل العام كلما ارتفع مستوى المقرر نمطاً طبيعياً ومقبولاً. وقد كانت أعلى متوسطات درجات الطلبة في الكليات للشعب مستوى 200 في مركز اللغات حيث بلغ 2.97 (B-) بمتوسط عدد 19 طالب، في حين بلغ أدنى متوسط 2.09 في كلية العلوم بمتوسط عدد 20 طالب وهو معدل (C).

وبدراسة متوسط درجات الطلبة في الشعب مستوى 200 كل على حده يلاحظ بأن أعلى متوسط لدرجات الطلبة قد بلغ 4.00 (A) بعدد يتراوح بين طالب واحد الى طالبين بالشعبة في كل من كلية العلوم الإدارية وكلية الهندسة على التوالي ونجد في كلية الآداب ان عدد الطلبة كبير بالشعبة قدره 15 طالب. وتتكرر ظاهرة الشعب ذات المتوسط المرتفع (معدل A-) وبعدد كبير من الطلبة في أغلب كليات الجامعة. أما أدنى معدل فكان 0.00 وهو (F) لعدد طالب واحد الى طالبين بالشعبة في كل من كلية العلوم وكلية الهندسة والبتترول وكلية الآداب. وتتكرر ظاهرة الشعب ذات المعدل المنخفض (معدل D) ولعدد كبير من الطلبة في كل من كلية العلوم الإدارية وكلية الشريعة.

3- متوسط درجات الطلبة لشعب الجامعة مستوى 300

جدول 4 يبين متوسط درجات الطلبة ومتوسطات الدرجات الأعلى والأدنى في الكليات للشعب مستوى 300.

ويتضح من الجدول أن متوسط درجات الطلبة في الجامعة للشعب مستوى 300 قد بلغ 2.60 (بمعدل C+) وذلك لمتوسط عدد طلبه قدره 23 طالب ويعد ارتفاع المعدل العام كلما ارتفع مستوى المقرر نمطاً طبيعياً ومقبولاً.

وقد كانت أعلى متوسطات درجات الطلبة في الكليات للشعب مستوى 300 في كلية التربية حيث بلغ 2.89 (معدل B-) بمتوسط عدد 24 طالب. في حين بلغ أدنى متوسط 2.46 في كلية البنات الجامعية بمتوسط عدد 10 طلاب بالشعبة وهو معدل (C+).

جدول (3) : متوسط درجات الطلبة للشعب مستوى 200 في الكليات

متوسط عدد الطلبة	المتوسط	متوسط عدد الطلبة	الأدنى	متوسط عدد الطلبة	الأعلى	القسم
28	2.24	31	0.98	1	4.00	العلوم الإدارية
20	2.47	1	0.00	15	4.00	الأداب
20	2.09	1	0.00	25	3.74	العلوم
17	2.25	2	0.00	2	4.00	الهندسة والبتترول
25	2.51	35	1.69	15	3.35	العلوم الطبية المساعدة
32	2.94	2	1.00	25	3.85	التربية
42	2.56	37	0.41	82	3.89	الشريعة
27	2.54	5	1.28	9	3.90	العلوم الإجتماعية
11	2.61	1	1.70	16	3.81	كلية البنات الجامعية
19	2.97	9	2.36	5	3.56	مركز اللغات
24	2.42	2	0.00	6	4.00	إجمالي الجامعة

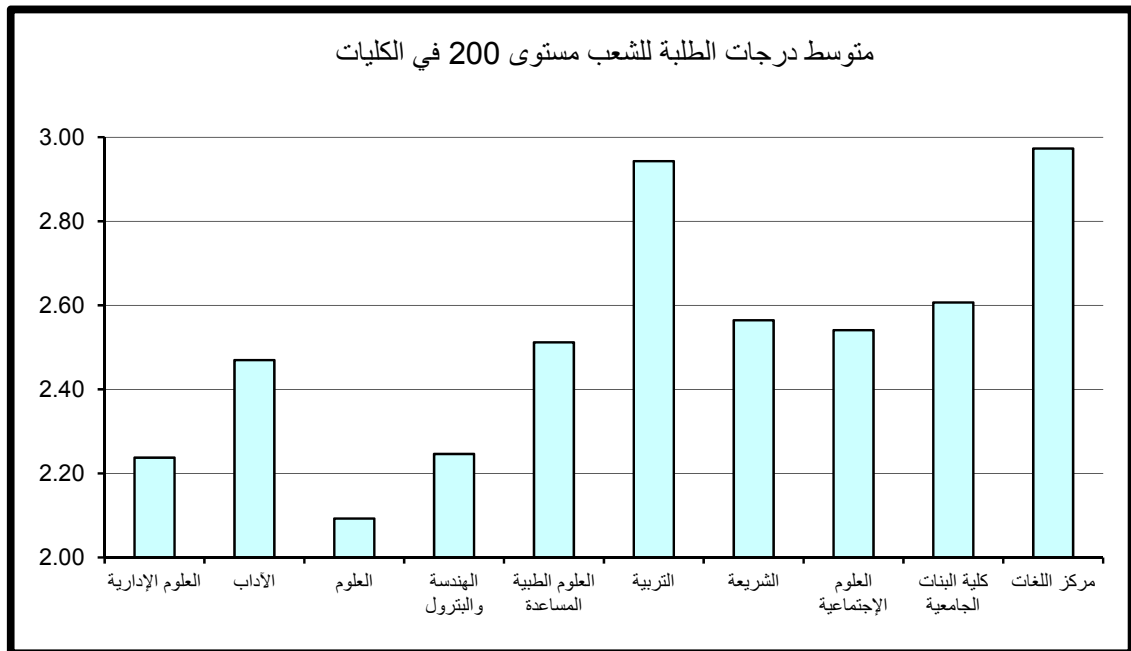

جدول (4) : متوسط درجات الطلبة للشعب مستوى 300 في الكليات

متوسط عدد الطلبة	المتوسط	متوسط عدد الطلبة	الأدنى	متوسط عدد الطلبة	الأعلى	القسم
30	2.52	23	1.27	35	3.59	العلوم الإدارية
17	2.56	1	0.00	7	4.00	الأداب
11	2.48	1	0.00	1	4.00	العلوم
20	2.52	1	0.00	12	4.00	الهندسة والبتترول
19	2.73	3	2.10	18	3.52	العلوم الطبية المساعدة
24	2.89	1	0.00	29	3.89	التربية
35	2.72	29	1.14	66	3.69	الشريعة
30	2.59	4	1.43	1	3.70	العلوم الإجتماعية
10	2.46	6	1.55	8	3.38	كلية البنات الجامعية
1	2.70	1	2.70	1	2.70	مركز اللغات
23	2.60	1	0.00	7	4.00	إجمالي الجامعة

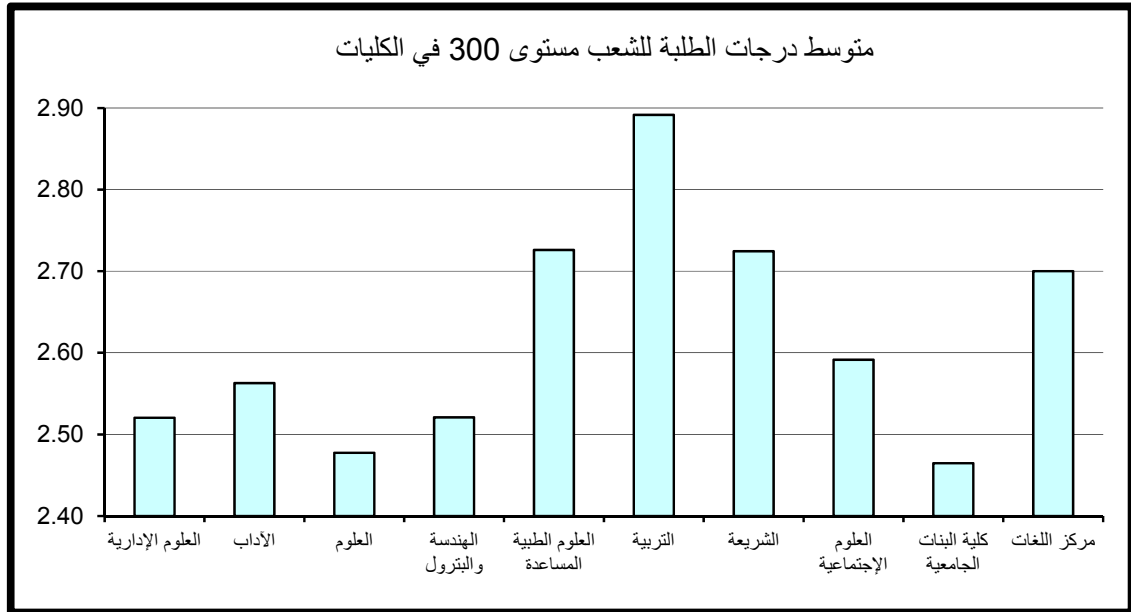

وبدراسة متوسط درجات الطلبة في الشعب مستوى 300 كل على حده يلاحظ بأن أعلى متوسط لدرجات الطلبة قد بلغ 4.00 (A) بعدد طالب واحد الى 12 طالب بالشعبة في كل من كلية الآداب وكلية العلوم و كلية الهندسة و البترول. وتتكرر ظاهرة الشعب ذات المتوسط المرتفع (A-) وبعدهد كبير من الطلاب في بقية الكليات.

وأدنى متوسط لدرجات الطلبة قد بلغ 0.00 (F) بعدد طالب واحد للشعبة في كل من كلية الآداب وكلية العلوم وكلية الهندسة والبترول وكلية التربية.

4- متوسط درجات الطلبة لشعب الجامعة مستوى 400

ويتضح من جدول 5 الذي يبين متوسط درجات الطلبة ومتوسطات الدرجات الأعلى والأدنى في الكليات للشعب مستوى 400.

أن متوسط درجات الطلبة في الجامعة للشعب مستوى 400 قد بلغ 2.91 بمعدل (B-) لمتوسط عدد طلبة قدره 19 طالب ويعد ارتفاع المعدل العام كلما ارتفع مستوى المقرر نمطاً طبيعياً ومقبولاً.

وقد كانت أعلى متوسطات درجات الطلبة في الكليات للشعب مستوى 400 قد بلغ 3.34 وهو معدل (B+) في كلية التربية بمتوسط عدد 31 طالب .

في حين بلغ أدنى متوسط 2.58 في كلية العلوم الإدارية بمتوسط عدد 25 طالب وهو معدل (C+).

وبدراسة متوسط درجات الطلبة في الشعب كل على حده يلاحظ بأن أعلى متوسط قد بلغ 4.00 (A) ويتكرر لأغلب شعب الكليات كأعلى معدل إلا أنه يعد مقبولاً حيث لا يتجاوز عدد الطلبة في الشعبة عن طالب إلى 4 طلاب، إلا في كلية الآداب و كلية الهندسة والبترول وكلية التربية حيث أن متوسط عدد الطلبة يفوق 5 طلاب في الشعبة. ونلاحظ وجود شعبة في كلية العلوم الإجتماعية ذات متوسط مرتفع 3.88 (A-) وبعدهد كبير من الطلبة قدرة 22 طالب للشعبة.

أما أدنى متوسط لدرجات الطلبة قد بلغ 0.50 (معدل يمثل D) بمتوسط طالبين للشعبة في كلية الهندسة والبترول.

جدول (5) : متوسط درجات الطلبة للشعب مستوى 400 في الكليات

متوسط عدد الطلبة	المتوسط	متوسط عدد الطلبة	الأدنى	متوسط عدد الطلبة	الأعلى	القسم
25	2.58	28	1.18	5	4.00	العلوم الإدارية
18	2.73	4	0.58	10	4.00	الأداب
7	3.06	1	1.00	1	4.00	العلوم
14	2.88	2	0.50	11	4.00	الهندسة والبتترول
20	3.02	9	2.20	14	3.81	العلوم الطبية المساعدة
31	3.34	46	2.10	8	4.00	التربية
30	2.91	20	1.79	4	3.93	الشريعة
24	2.64	6	1.72	22	3.88	العلوم الإجتماعية
6	3.32	2	0.85	4	4.00	كلية البنات الجامعية
						مركز اللغات
19	2.91	2	0.50	5	4.00	إجمالي الجامعة

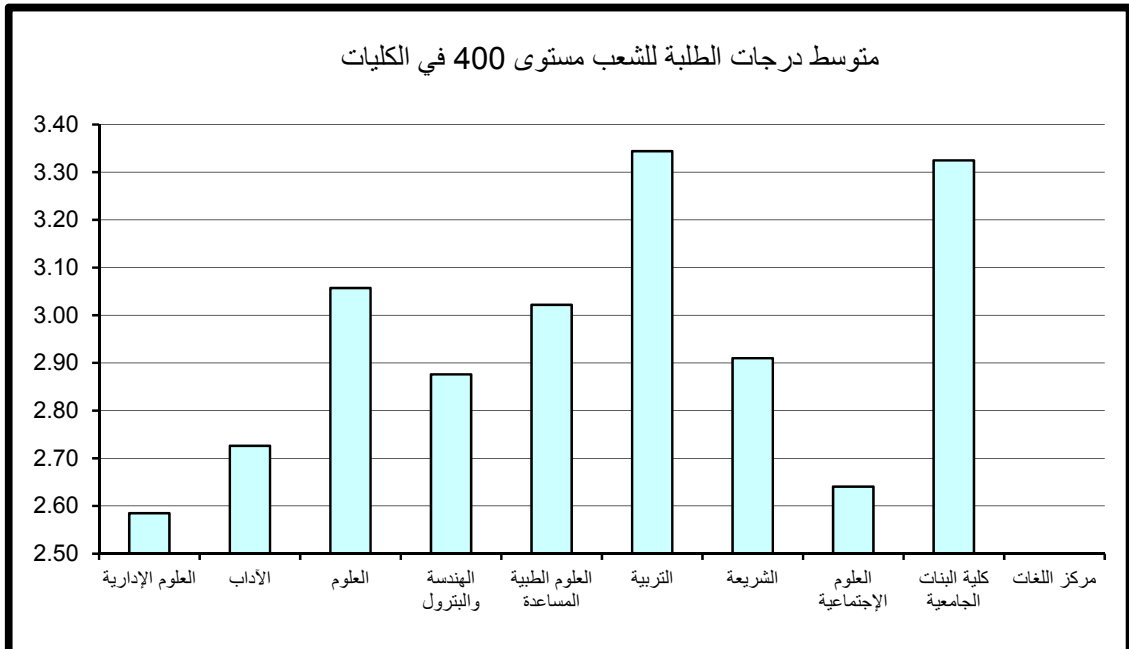

5- مقارنة متوسط درجات الطلبة حسب مستوى المقرر

نلاحظ من الرسم التوضيحي إنه كلما ارتفع مستوى المقرر زاد المعدل العام وهو متوقع على مستوى الجامعة ، فأدنى متوسط لدرجات الطلبة في الجامعة عند مستوى 100 وأعلى متوسط لدرجات الطلبة في الجامعة عند مستوى 400 .

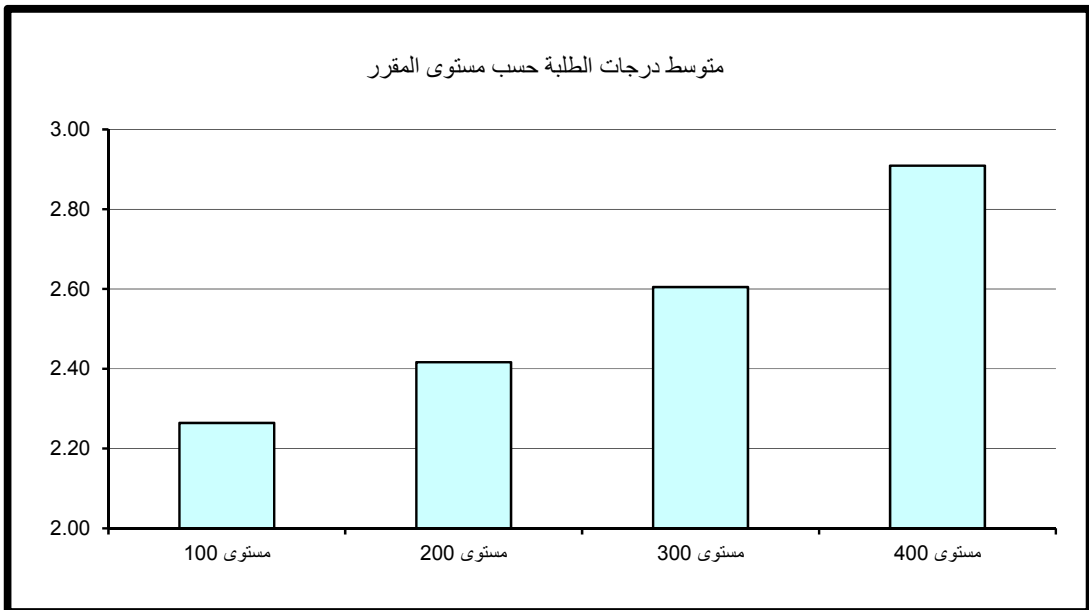

1 – كلية العلوم الإدارية

أولاً: متوسط درجات الطلبة (GPA) في كلية العلوم الإدارية

بلغ متوسط درجات الطلبة في كلية العلوم الإدارية 2.25 (C) وذلك لمتوسط عدد طلبة قدره 28 طالب. وقد كانت أعلى متوسطات درجات الطلبة في قسم إدارة وتسويق و بلغت 2.62 (C+) بمتوسط عدد طلبة 42 طالب وأدناها في قسم المحاسبة و بلغت 2.02 (C) بمتوسط 24 طالب كما في جدول 6 الذي يبين متوسط درجات الطلبة ومتوسطات الدرجات الأعلى والأدنى في الكلية. وبدراسة متوسط درجات الطلبة في الشعب كل على حده يلاحظ بأن أعلى متوسط قد بلغ 4.00 معدل (A) بعدد 5 طلاب بالشعبة في قسم طرق كمية ونظم المعلومات وعدد طالب واحد في قسم المحاسبة. من جانب آخر بلغ أدنى متوسط لدرجات الطلبة في الشعب 0.49 معدل يمثل (D) لعدد كبير من الطلبة قدره 29 طالب في قسم طرق كمية ونظم معلومات.

ثانياً: متوسط درجات الطلبة في كلية العلوم الإدارية حسب مستوى المقررات

تم احتساب ودراسة متوسط درجات الطلبة في الكلية بعد تصنيف المقررات إلى مستوياتها المختلفة 100-200-300-400 وتبين الآتي:

1- متوسط درجات الطلبة لشعب كلية العلوم الإدارية مستوى 100

جدول 7 يبين متوسط درجات الطلبة ومتوسطات الدرجات الأعلى والأدنى في الكلية للشعب مستوى 100.

ويتضح من الجدول أن متوسط درجات الطلبة في الكلية للشعب مستوى 100 قد بلغ 1.79 بمعدل (C-) وذلك لمتوسط عدد طلبة قدره 30 طالب.

وقد كانت أعلى متوسطات درجات الطلبة في الكلية للشعب مستوى 100 في قسم إدارة عامة حيث بلغ 2.36 بمعدل (C+) بمتوسط عدد 31 طالب للشعبة. في حين بلغ أدنى متوسط 1.53 في قسم المحاسبة بمتوسط عدد 26 طالب وهو معدل (D+).

كلية العلوم الإدارية

جدول (6) : متوسط درجات الطلبة في الكلية

متوسط عدد الطلبة	المتوسط	متوسط عدد الطلبة	الأدنى	متوسط عدد الطلبة	الأعلى	القسم
42	2.62	45	1.48	27	3.81	ادارة وتسويق
24	2.02	3	0.77	1	4.00	محاسبة
29	2.17	35	1.13	23	3.70	اقتصاد
26	2.12	29	0.49	5	4.00	طرق كمية ونظم معلومات
28	2.56	27	1.55	10	3.81	ادارة عامة
27	2.45	23	1.27	35	3.59	تمويل ومنشآت مالية
28	2.25	29	0.49	3	4.00	إجمالي كلية العلوم الإدارية

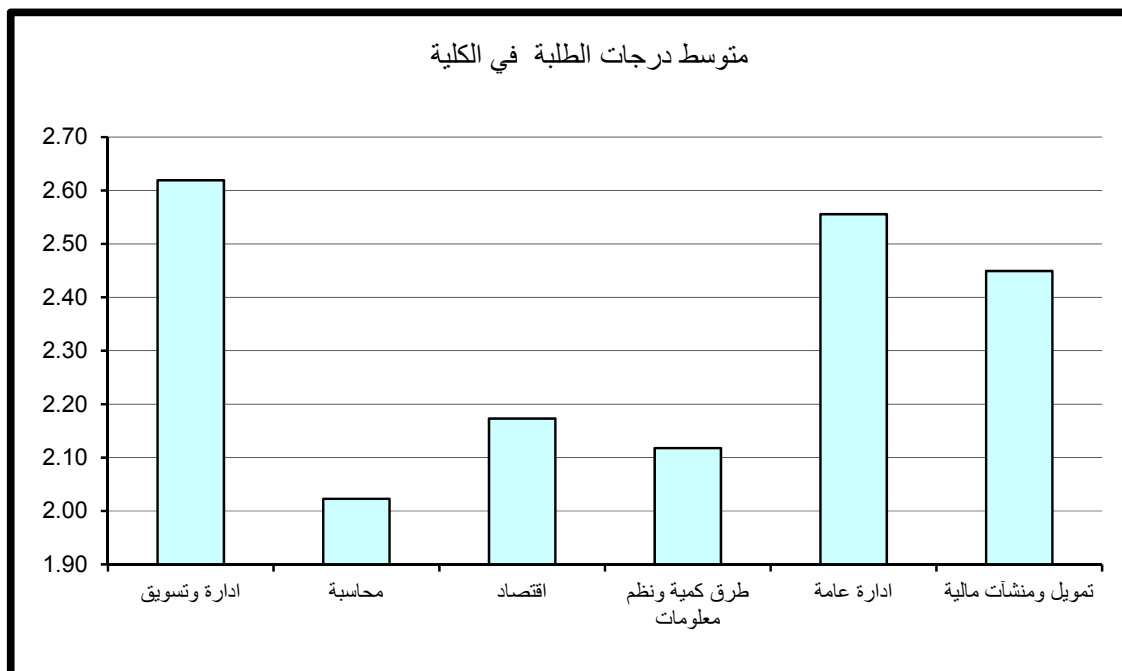

جدول (7) : متوسط درجات الطلبة للشعب مستوى 100 في الكلية

العدد المتوسط الطلبة	المتوسط	العدد المتوسط الطلبة	الأدنى	العدد المتوسط الطلبة	الأعلى	القسم
						ادارة وتسويق
26	1.53	3	0.77	14	2.31	محاسبة
34	1.97	35	1.13	26	3.30	اقتصاد
31	1.77	29	0.49	36	3.03	طرق كمية ونظم معلومات
31	2.36	16	1.81	47	2.69	ادارة عامة
						تمويل ومنشآت مالية
30	1.79	29	0.49	26	3.30	إجمالي كلية العلوم الإدارية

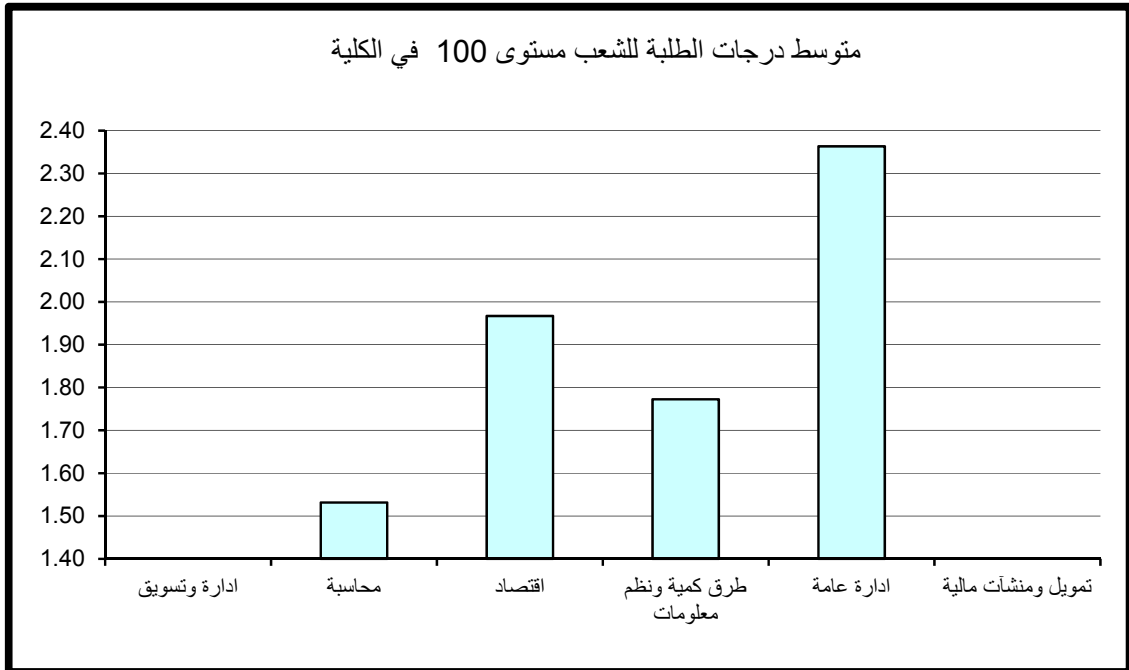

وبدراسة متوسط درجات الطلبة في الشعب مستوى 100 كل على حده يلاحظ بأن أعلى متوسط لدرجات الطلبة قد بلغ 3.30 (B+) في قسم الاقتصاد بعدد 26 طالب للشعبة. أما أدنى معدل فهو 0.49 (معدل يمثل D) بعدد كبير من الطلبة قدره 29 طالب للشعبة في قسم طرق كمية ونظم معلومات. ونلاحظ لا توجد مقررات مستوى 100 لقسم ادارة وتسويق وقسم التمويل والمنشآت المالية حسب البيانات التي وردت لنا من مركز نظم المعلومات.

2- متوسط درجات الطلبة لشعب كلية العلوم الإدارية مستوى 200

يتضح من جدول 8 الذي يبين متوسط درجات الطلبة ومتوسطات الدرجات الأعلى والأدنى في الكلية للشعب مستوى 200.

أن متوسط درجات الطلبة في الكلية للشعب مستوى 200 قد بلغ 2.24 بمعدل (C) وذلك لمتوسط عدد طلبه قدره 28 طالب.

وقد كانت أعلى متوسطات درجات الطلبة في الكلية للشعب مستوى 200 في قسم إدارة عامة حيث بلغ 2.60 معدل (C+) بمتوسط عدد من الطلبة قدره 26 طالب ويعتبر ذلك المعدل مرتفعاً نسبياً للشعب مستوى 200 في حين بلغ أدنى متوسط 2.03 (C) في قسم طرق كمية ونظم المعلومات بمتوسط عدد 28 طالب للشعبة.

وبدراسة متوسط درجات الطلبة في الشعب مستوى 200 كل على حده يلاحظ بأن أعلى متوسط لدرجات الطلبة قد بلغ 4.00 (A) في قسم المحاسبة بمعدل طالب واحد للشعبة.

أما أدنى معدل فكان 0.98 وهو معدل (D) بمعدل كبير من الطلبة قدره 31 طالب للشعبة في قسم محاسبة. ونلاحظ لا توجد مقررات مستوى 200 في قسم التمويل والمنشآت المالية حسب البيانات التي وردت لنا من مركز نظم المعلومات .

جدول (8) : متوسط درجات الطلبة للشعب مستوى 200 في الكلية

القسـم	الأعلى	متوسط عدد الطلبة	الأدنى	متوسط عدد الطلبة	المتوسط	متوسط عدد الطلبة
ادارة وتسويق	3.45	63	1.48	45	2.48	49
محاسبة	4.00	1	0.98	31	2.25	18
اقتصاد	3.65	15	1.30	10	2.22	25
طرق كمية ونظم معلومات	3.10	31	1.19	27	2.03	28
ادارة عامة	2.88	23	2.22	6	2.60	26
تمويل ومنشآت مالية						
إجمالي كلية العلوم الإدارية	4.00	1	0.98	31	2.24	28

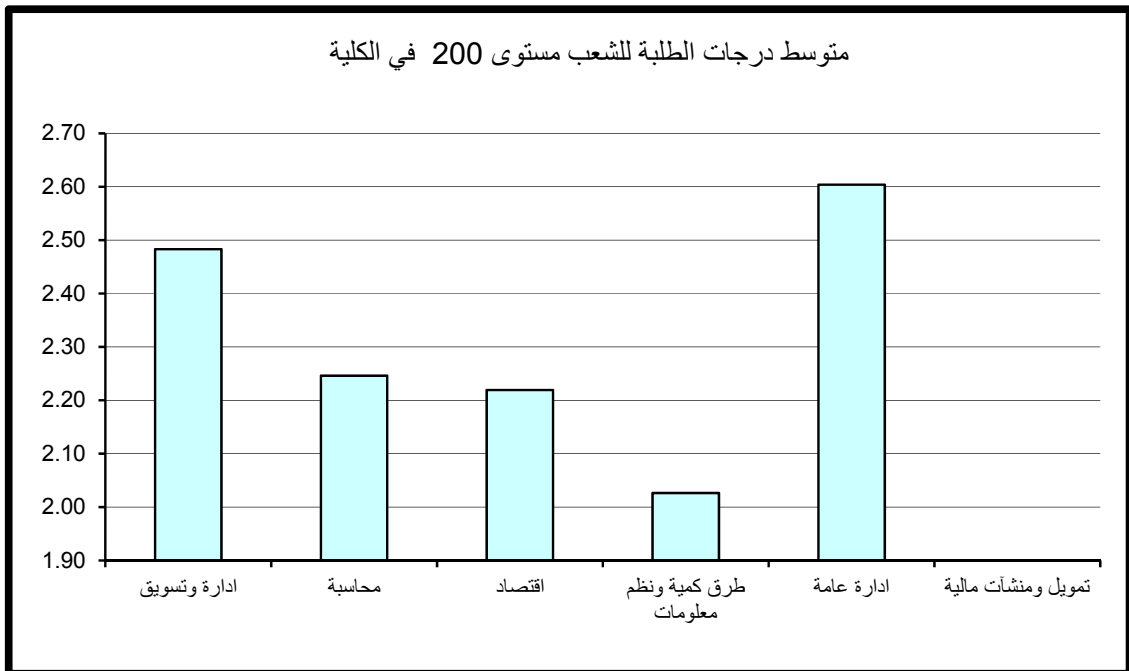

3- متوسط درجات الطلبة لشعب كلية العلوم الإدارية مستوى 300

جدول 9 يبين متوسط درجات الطلبة ومتوسطات الدرجات الأعلى والأدنى في الكلية للشعب مستوى 300.

ويتضح من الجدول أن متوسط درجات الطلبة في الكلية للشعب مستوى 300 قد بلغ 2.52 بمعدل (C+) وذلك لمتوسط عدد طلبه قدره 30 طالب ويعد معدلاً مرتفعاً وهذا يؤكد لنا أنه كلما ارتفع مستوى المقرر زاد المعدل العام.

وقد كانت أعلى متوسطات درجات الطلبة في الكلية للشعب مستوى 300 في قسم طرق كمية ونظم المعلومات حيث بلغ 3.06 (B) بمتوسط عدد 14 طالب. في حين بلغ أدنى متوسط 2.22 في قسم المحاسبة بمتوسط عدد 34 طالب للشعبة وهو معدل (C).

وبدراسة متوسط درجات الطلبة في الشعب مستوى 300 كل على حده يلاحظ بأن أعلى متوسط لدرجات الطلبة قد بلغ 3.59 (B+) في قسم تمويل ومنشآت مالية بمعدل 35 طالب للشعبة. وأدنى متوسط لدرجات الطلبة قد بلغ 1.27 (D) بعدد كبير من الطلبة قدره 23 طالب للشعبة في قسم تمويل ومنشآت مالية.

4- متوسط درجات الطلبة لشعب كلية العلوم الإدارية مستوى 400

جدول 10 يبين متوسط درجات الطلبة ومتوسطات الدرجات الأعلى والأدنى في الكلية للشعب مستوى 400.

ويتضح من الجدول أن متوسط درجات الطلبة في الكلية للشعب مستوى 400 قد بلغ 2.58 بمعدل (C+) لمتوسط عدد طلبه قدره 25 طالب.

وقد كانت أعلى متوسطات درجات الطلبة في الكلية للشعب مستوى 400 في قسم طرق كمية ونظم معلومات حيث بلغ 3.40 وهو معدل (B+) بمتوسط عدد 12 طلاب للشعبة. في حين بلغ أدنى متوسط 2.15 في قسم المحاسبة بمتوسط عدد 25 طالب وهو معدل (C). والملاحظ لسير متوسط درجات الطلبة ومستوى المقرر يلاحظ ارتفاع متوسط الدرجات كلما ارتفع مستوى المقرر وهذا أمر طبيعي ومقبول.

وبدراسة متوسط درجات الطلبة في الشعب مستوى 400 كل على حده يلاحظ بأن أعلى متوسط لدرجات الطلبة قد بلغ 4.00 (A) في قسم طرق كمية ونظم المعلومات بعدد 5 طلاب للشعبة. وأدنى متوسط لدرجات الطلبة قد بلغ 1.18 (D) بمعدل 28 طالب للشعبة في قسم المحاسبة

جدول (9) : متوسط درجات الطلبة للشعب مستوى 300 في الكلية

متوسط عدد الطلبة	المتوسط	متوسط عدد الطلبة	الأدنى	متوسط عدد الطلبة	الأعلى	القسم
41	2.63	61	2.47	10	3.03	ادارة وتسويق
34	2.22	48	1.59	28	2.84	محاسبة
20	2.68	8	2.46	39	2.94	اقتصاد
14	3.06	14	2.67	2	3.50	طرق كمية ونظم معلومات
33	2.42	27	1.55	33	3.16	ادارة عامة
26	2.40	23	1.27	35	3.59	تمويل ومنشآت مالية
30	2.52	23	1.27	35	3.59	إجمالي كلية العلوم الإدارية

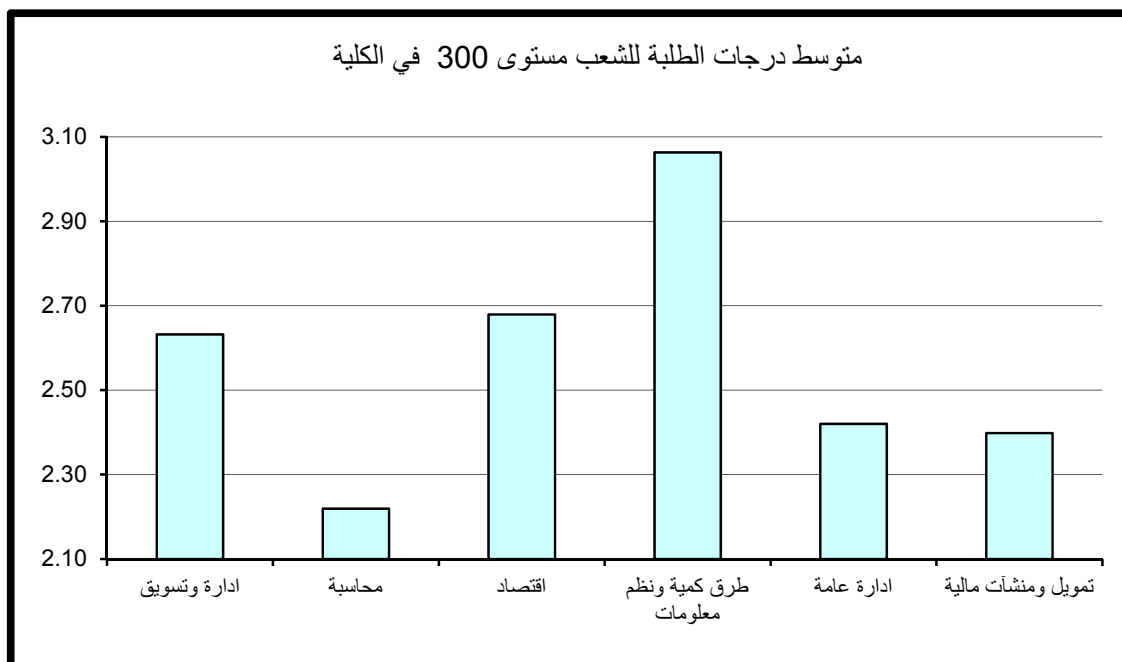

جدول (10) : متوسط درجات الطلبة للشعب مستوى 400 في الكلية

المتوسط الطلبة	المتوسط	متوسط عدد الطلبة	الأدنى	متوسط عدد الطلبة	الأعلى	القسم
32	2.79	39	2.18	27	3.81	ادارة وتسويق
25	2.15	28	1.18	26	2.79	محاسبة
15	3.08	15	2.51	23	3.70	اقتصاد
12	3.40	24	2.30	5	4.00	طرق كمية ونظم معلومات
18	2.95	7	2.10	10	3.81	ادارة عامة
28	2.50	20	1.30	45	3.14	تمويل ومنشآت مالية
25	2.58	28	1.18	5	4.00	إجمالي كلية العلوم الإدارية

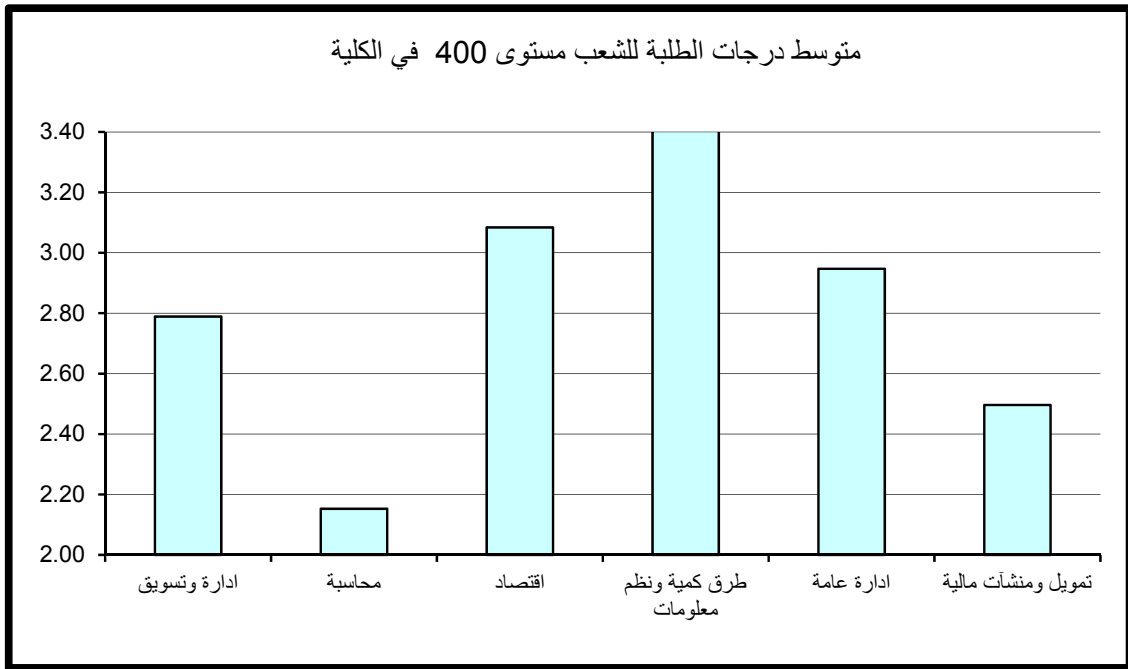

5- مقارنة متوسط درجات الطلبة حسب مستوى المقرر

وبمقارنة متوسط درجات الطلبة حسب مستوى المقرر نلاحظ أن أدنى متوسط لدرجات الطلبة في الكلية عند مستوى 100 ، وأعلى متوسط لدرجات الطلبة في الكلية عند مستوى 400 وهي ظاهرة طبيعية و مقبولة بالجامعة.

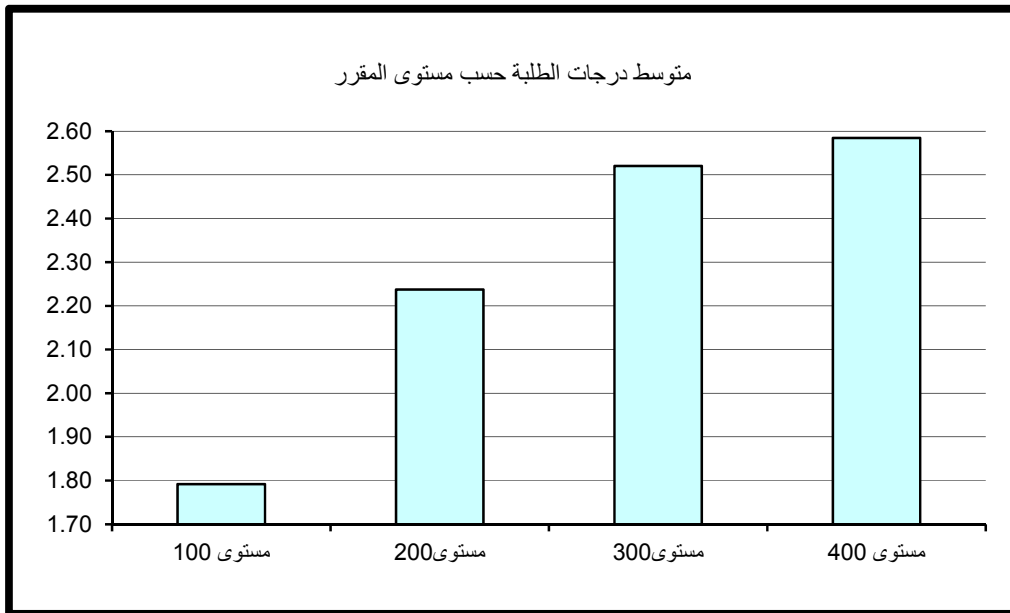

2 – كلية الآداب

أولاً: متوسط درجات الطلبة (GPA) في كلية الآداب

بلغ متوسط درجات الطلبة في كلية الآداب 2.38 (C+) وذلك لمتوسط عدد طلبة قدره 29 طالب. وقد كانت أعلى متوسطات درجات الطلبة في قسم اللغة الفرنسية وثقافتها و بلغت 3.66 (B+) بمتوسط عدد طلبة قدرة 4 طلاب وأدناها في قسم الفلسفة و قسم اللغة العربية، حيث بلغت 2.16 (C) بمتوسط 29 طالب في قسم الفلسفة و 37 طالب في قسم اللغة العربية كما في جدول (11) الذي يبين متوسط درجات الطلبة ومتوسطات الدرجات الأعلى والأدنى في الكلية. وبدراسة متوسط درجات الطلبة في الشعب كل على حده يلاحظ بأن أعلى متوسط قد بلغ 4.00 معدل (A) في كل من قسم الإعلام بعدد كبير من الطلبة قدره 12 طالب و قسم اللغة الفرنسية وثقافتها بعدد 5 طلاب للشعبة ، و جدير بالذكر وجود شعبة بقسم التاريخ ذات متوسط مرتفع 3.49 (معدل B+) وبعده كبير جداً من الطلبة قدره 50 طالب. أما أدنى معدل فهو 0.00 (معدل F) لعدد طالب واحد بالشعبة في كل من قسم الاعلام وقسم اللغة الإنجليزية على التوالي.

ثانياً: متوسط درجات الطلبة في كلية الآداب حسب مستوى المقررات

تم احتساب ودراسة متوسط درجات الطلبة في كلية الآداب بعد تصنيف المقررات إلى مستوياتها المختلفة 100-200-300-400 وتبين الآتي:

1- متوسط درجات الطلبة لشعب كلية الآداب مستوى 100

جدول 12 يبين متوسط درجات الطلبة ومتوسطات الدرجات الأعلى والأدنى في الكلية للشعب مستوى 100.

ويتضح من الجدول أن متوسط درجات الطلبة في الكلية للشعب مستوى 100 قد بلغ 2.22 بمعدل (C) وذلك لمتوسط عدد طلبه قدره 41 طالب.

وقد كانت أعلى متوسطات درجات الطلبة في الكلية للشعب مستوى 100 في قسم اللغة الفرنسية وثقافتها حيث بلغ 3.27 (B) بمتوسط عدد 3 طلاب. في حين بلغ أدنى متوسط 2.02 وهو معدل (C) في قسم الفلسفة بمتوسط عدد 33 طالب.

جدول (11) : متوسط درجات الطلبة في الكلية

العدد المتوسط الطلبة	المتوسط	العدد المتوسط الطلبة	الأدنى	العدد المتوسط الطلبة	الأعلى	القسم
37	2.16	4	0.58	1	3.70	اللغة العربية
14	2.39	1	0.00	2	3.85	اللغة الإنجليزية
50	2.28	2	0.85	50	3.49	التاريخ
29	2.16	34	1.20	5	3.72	الفلسفة
26	2.97	1	0.00	12	4.00	الاعلام
4	3.66	1	2.70	5	4.00	اللغة الفرنسية وثقافتها
29	2.38	1	0.00	9	4.00	إجمالي كلية الآداب

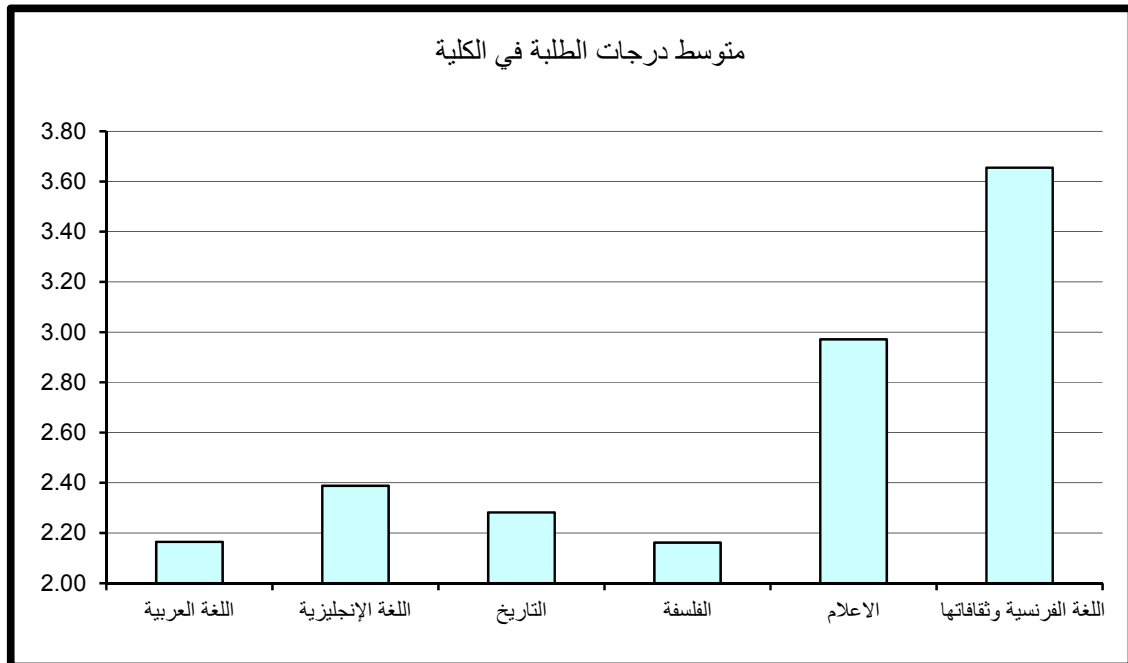

جدول (12) : متوسط درجات الطلبة للشعب مستوى 100 في الكلية

متوسط عدد الطلبة	المتوسط	متوسط عدد الطلبة	الأدنى	متوسط عدد الطلبة	الأعلى	القسم
42	2.12	43	0.83	60	3.37	اللغة العربية
18	2.20	24	0.97	19	3.18	اللغة الإنجليزية
63	2.17	59	1.01	50	3.49	التاريخ
33	2.02	34	1.20	5	3.72	الفلسفة
36	2.74	19	0.82	43	3.93	الاعلام
3	3.27	1	2.70	5	3.94	اللغة الفرنسية وثقافتها
41	2.22	19	0.82	5	3.94	إجمالي كلية الآداب

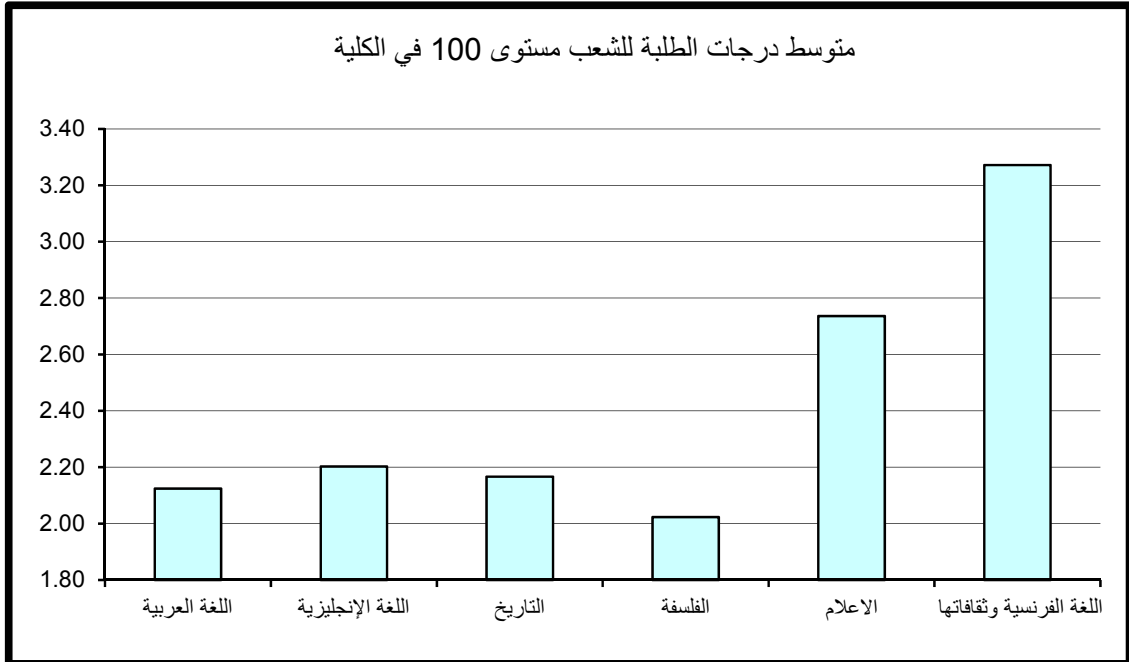

وبدراسة متوسط درجات الطلبة في الشعب مستوى 100 كل على حده يلاحظ بأن أعلى متوسط لدرجات الطلبة قد بلغ 3.94 (A-) في قسم اللغة الفرنسية وثقافتها بعدد 5 طلبة بالشعبة. وتتكرر ظاهرة الشعب ذات المتوسط المرتفع (معدل A-) وبعدد كبير من الطلبة يفوق 40 طالب في قسم التاريخ والإعلام. وأدنى متوسط لدرجات الطلبة قد بلغ 0.82 (معدل يمثل D) بعدد كبير من الطلبة قدره 19 طالب للشعبة في قسم الإعلام. وتتكرر ظاهرة الشعب ذات المعدل المنخفض (معدل يمثل D) ولعدد كبير من الطلبة في قسم اللغة العربية وقسم اللغة الإنجليزية أيضاً.

2- متوسط درجات الطلبة لشعب كلية الآداب مستوى 200

أن متوسط درجات الطلبة في الكلية للشعب مستوى 200 قد بلغ 2.47 (C+) وذلك لمتوسط عدد طلبة قدره 20 طالب للشعبة. وقد كانت أعلى متوسطات درجات الطلبة في الكلية للشعب مستوى 200 في قسم اللغة الفرنسية وثقافتها حيث بلغ 3.74 (A-) بمتوسط عدد 5 طلاب، و أدنى متوسط 2.08 (C) في قسم اللغة العربية بمتوسط 26 طالب، كما في جدول (13) الذي يبين متوسط درجات الطلبة ومتوسطات الدرجات الأعلى والأدنى في الكلية للشعب مستوى 200. وبدراسة متوسط درجات الطلبة في الشعب مستوى 200 كل على حده يلاحظ بأن أعلى متوسط لدرجات الطلبة قد بلغ 4.00 (A) بعدد كبير من الطلبة قدره 15 طالب للشعبة في قسم الإعلام. وبلغ أدنى متوسط لدرجات الطلبة 0.00 (معدل F) بعدد طالب واحد للشعبة في قسم اللغة الإنجليزية.

جدول (13) : متوسط درجات الطلبة للشعب مستوى 200 في الكلية

المتوسط الطلبة	المتوسط	متوسط عدد الطلبة	الأدنى	متوسط عدد الطلبة	الأعلى	القسم
26	2.08	15	1.35	8	3.08	اللغة العربية
14	2.40	1	0.00	2	3.85	اللغة الإنجليزية
39	2.23	2	0.85	74	2.91	التاريخ
29	2.34	21	1.37	57	3.36	الفلسفة
23	3.01	1	0.00	15	4.00	الاعلام
5	3.74	5	3.54	5	3.94	اللغة الفرنسية وثقافتها
20	2.47	1	0.00	15	4.00	إجمالي كلية الآداب

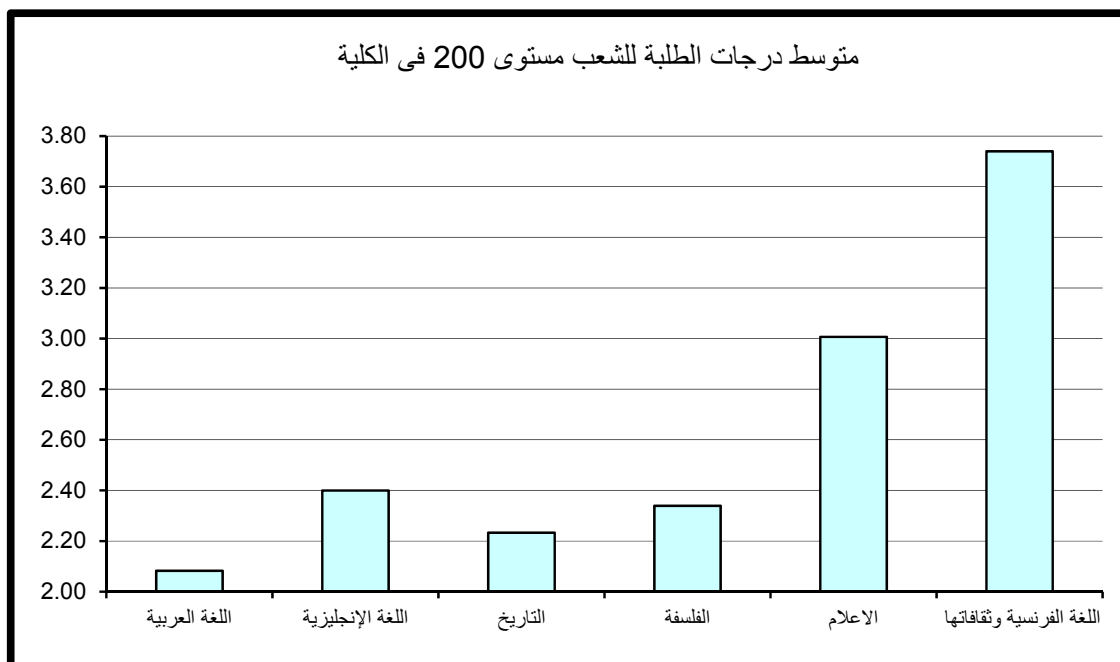

3- متوسط درجات الطلبة لشعب كلية الآداب مستوى 300

ويتضح من الجدول 14 الذي يبين متوسط درجات الطلبة ومتوسطات الدرجات الأعلى والأدنى في الكلية للشعب مستوى 300، أن متوسط درجات الطلبة في الكلية للشعب مستوى 300 قد بلغ 2.56 بمعدل (C+) وذلك لمتوسط عدد طلبه قدره 17 طالب.

وقد كانت أعلى متوسطات درجات الطلبة في الكلية للشعب مستوى 300 في قسم اللغة الفرنسية وثقافتها حيث بلغ 3.87 (معدل A-) بمتوسط عدد 4 طلبة للشعبه. في حين بلغ أدنى متوسط 2.32 وهو معدل (C+) في قسم الإعلام بمعدل 21 طالب للشعبة.

وبدراسة متوسط درجات الطلبة في الشعب مستوى 300 كل على حده يلاحظ بأن أعلى متوسط لدرجات الطلبة قد بلغ 4.00 (A) بعدد 11 طالب للشعبة في كل من قسم الإعلام وبعدد 3 طلاب للشعبة في قسم اللغة الفرنسية وثقافتها.

وأدنى متوسط لدرجات الطلبة قد بلغ 0.00 (F) بعدد طالب واحد للشعبة في قسم اللغة الانجليزية.

4- متوسط درجات الطلبة لشعب كلية الآداب مستوى 400

جدول 15 يبين متوسط درجات الطلبة ومتوسطات الدرجات الأعلى والأدنى في الكلية للشعب مستوى 400.

ويتضح من الجدول أن متوسط درجات الطلبة في الكلية للشعب مستوى 400 قد بلغ 2.73 (B-) لمتوسط عدد طلبه قدره 18 طالب .

وقد كانت أعلى متوسطات درجات الطلبة في الكلية للشعب مستوى 400 في قسم اللغة الفرنسية وثقافتها حيث بلغ 4.00 وهو معدل (A) بمتوسط عدد 8 طلاب. في حين بلغ أدنى متوسط 2.00 في قسم الفلسفة بمتوسط عدد 15 طالب وهو (معدل C).

وبدراسة متوسط درجات الطلبة في الشعب مستوى 400 كل على حده يلاحظ بأن أعلى متوسط لدرجات الطلبة قد بلغ 4.00 (A) في قسم الاعلام بعدد كبير من الطلبة قدره 12 طالب في الشعبة و 8 طلاب في قسم اللغة الفرنسية وثقافتها.

وأدنى متوسط لدرجات الطلبة قد بلغ 0.58 (معدل يمثل D) وبعدد من الطلبة قدره 4 طلاب للشعبة في قسم اللغة العربية.

جدول (14) : متوسط درجات الطلبة للشعب مستوى 300 في الكلية

متوسط عدد الطلبة	المتوسط	متوسط عدد الطلبة	الأدنى	متوسط عدد الطلبة	الأعلى	القسم
20	2.37	30	1.68	7	3.59	اللغة العربية
12	2.45	1	0.00	1	3.70	اللغة الإنجليزية
24	2.48	3	1.00	46	3.30	التاريخ
24	2.35	21	1.73	5	3.32	الفلسفة
21	3.32	13	2.49	11	4.00	الاعلام
4	3.87	6	3.60	3	4.00	اللغة الفرنسية وثقافتها
17	2.56	1	0.00	7	4.00	إجمالي كلية الآداب

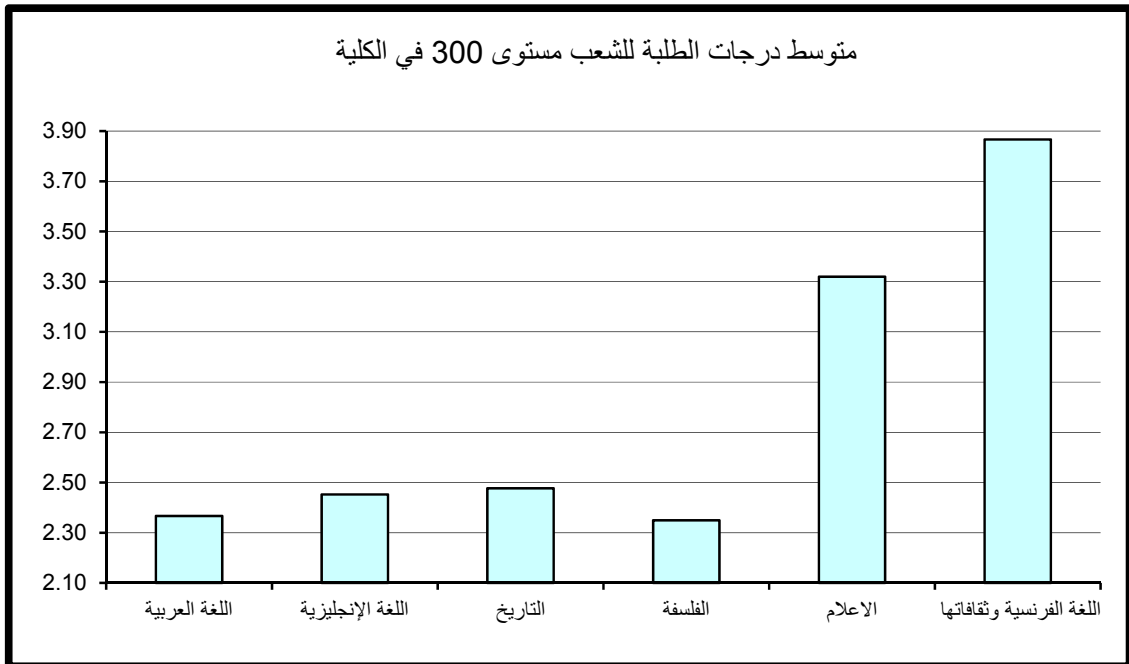

جدول (15) : متوسط درجات الطلبة للشعب مستوى 400 في الكلية

القسم	الأعلى	متوسط عدد الطلبة	الأدنى	متوسط عدد الطلبة	المتوسط	متوسط عدد الطلبة
اللغة العربية	3.70	1	0.58	4	2.46	25
اللغة الإنجليزية	3.70	2	2.08	29	2.65	15
التاريخ	3.25	12	2.58	21	2.93	20
الفلسفة	2.66	25	1.32	13	2.00	15
الاعلام	4.00	12	1.30	1	3.24	14
اللغة الفرنسية وثقافتها	4.00	8	4.00	8	4.00	8
إجمالي كلية الآداب	4.00	10	0.58	4	2.73	18

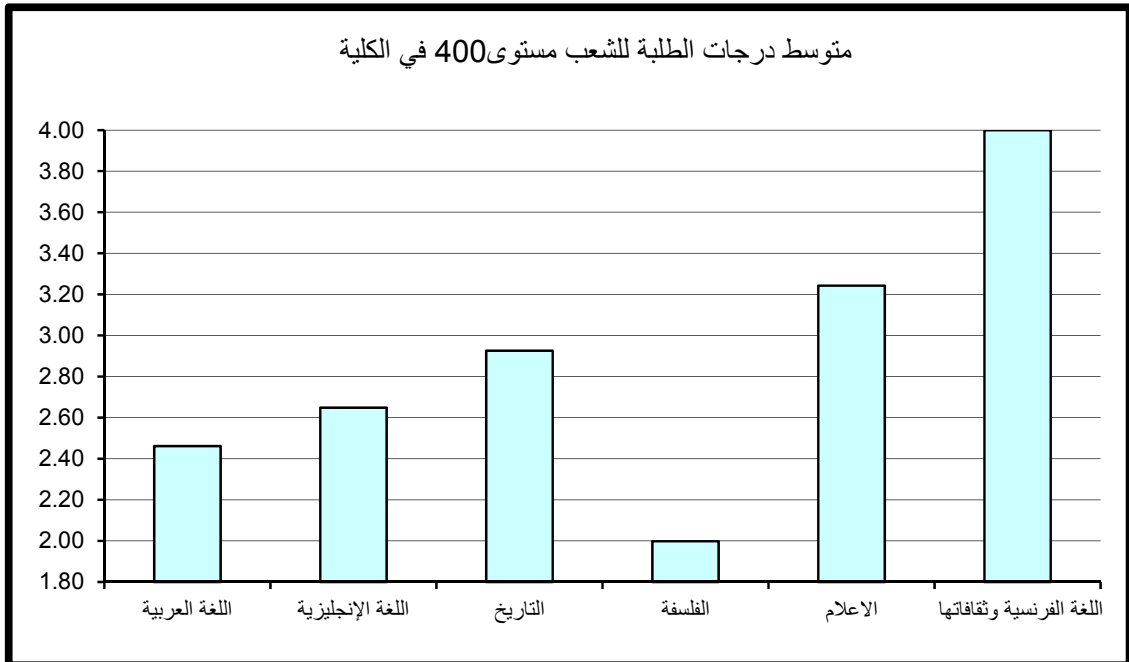

5- مقارنة متوسط درجات الطلبة حسب مستوى المقرر

نلاحظ من الرسم التوضيحي أن أدنى متوسط لدرجات الطلبة في الكلية عند مستوى 100 وأعلى متوسط لدرجات الطلبة في الكلية عند مستوى 400.

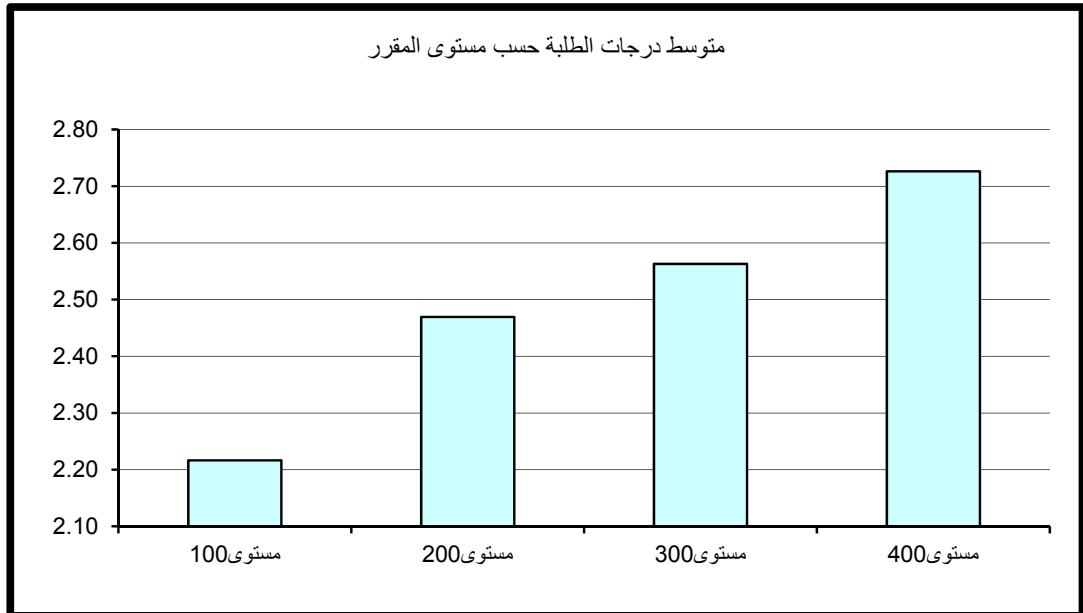

3 - كلية العلوم

أولاً: متوسط درجات الطلبة (GPA) في كلية العلوم

بلغ متوسط درجات الطلبة في كلية العلوم 2.18 (C) وذلك لمتوسط عدد طلبة قدره 23 طالب. وقد كانت أعلى متوسط درجات الطلبة 2.86 (معدل B-) بمتوسط عدد 8 طالب في قسم برنامج علم الكيمياء الحيوية وأدناها قد بلغت 1.36 (D+) بمتوسط 38 طالب بالشعبة في قسم الرياضيات كما في جدول 16 الذي يبين متوسط درجات الطلبة ومتوسطات الدرجات الأعلى والأدنى في الكليات.

وبدراسة متوسط درجات الطلبة في الشعب كل على حده يلاحظ بأن أعلى متوسط قد بلغ 4.00 (A) ويتكرر لأغلب أقسام الكلية كأعلى معدل إلا أنه يعد مقبولاً حيث يتراوح عدد الطلبة في الشعبة طالب واحد . والجدير بالذكر وجود شعبة في قسم علوم الأرض والبيئة ذات معدل مرتفع 3.94 (A-) وبعدد كبير من الطلبة قدره 11 طالب بالشعبة.

من جانب آخر بلغ أدنى متوسط لدرجات الطلبة في الشعب 0.00 (معدل F) بعدد طالب واحد بالشعبة في كل من قسم الكيمياء و برنامج علم الكيمياء الحيوية و قسم علم الحاسوب وبعدد 4 طلاب للشعبة في قسم الفيزياء. ونلاحظ وجود شعبة في قسم الرياضيات ذات معدل منخفض 0.29 (معدل يمثل D) وبعدد كبير من الطلبة قدره 17 طالب وتكرر ظاهرة الشعب ذات المعدل المنخفض (معدل يمثل D) وبعدد كبير من الطلبة في بقية الاقسام.

* (قسم العلوم البيولوجية: عبارة عن المقررات المشتركة مستوى 100 و 200 لأقسام برنامج علم الحيوان

وبرنامج علم النبات وبرنامج علم الكيمياء الحيوية وبرنامج علم البيولوجيا الجزئية وبرنامج علم المايكروبيولوجي).

ثانياً: متوسط درجات الطلبة في كلية العلوم حسب مستوى المقررات

تم احتساب ودراسة متوسط درجات الطلبة في كلية العلوم بعد تصنيف المقررات إلى مستوياتها المختلفة 100-200-300-400 وتبين الآتي:

1- متوسط درجات الطلبة لشعب كلية العلوم مستوى 100

جدول 17 يبين متوسط درجات الطلبة ومتوسطات الدرجات الأعلى والأدنى في الكلية للشعب مستوى 100.

كلية العلوم

جدول (16) : متوسط درجات الطلبة في الكلية

متوسط عدد الطلبة	المتوسط	متوسط عدد الطلبة	الأدنى	متوسط عدد الطلبة	الأعلى	القسم
38	1.36	17	0.29	4	3.50	الرياضيات
20	2.35	1	0.00	1	4.00	الكيمياء
22	2.26	4	0.00	17	3.83	الفيزياء
29	2.36	13	1.16	1	4.00	برنامج علم الحيوان
9	2.59	22	0.923	5	3.68	برنامج علم النبات
8	2.86	1	0.00	1	4.00	برنامج علم الكيمياء الحيوية
12	2.62	9	0.922	11	3.94	علوم الأرض والبيئة
22	2.29	9	0.97	3	3.90	الإحصاء وبحوث العمليات
12	2.67	11	1.60	8	3.54	برنامج علم البيولوجيا الجزيئية
12	2.84	10	1.66	1	4.00	برنامج علم المايكروبيولوجي
21	1.97	12	0.917	6	2.95	العلوم البيولوجية
6	2.31	1	0.00	3	3.37	علم الحاسوب
23	2.18	2	0.00	1	4.00	إجمالي كلية العلوم

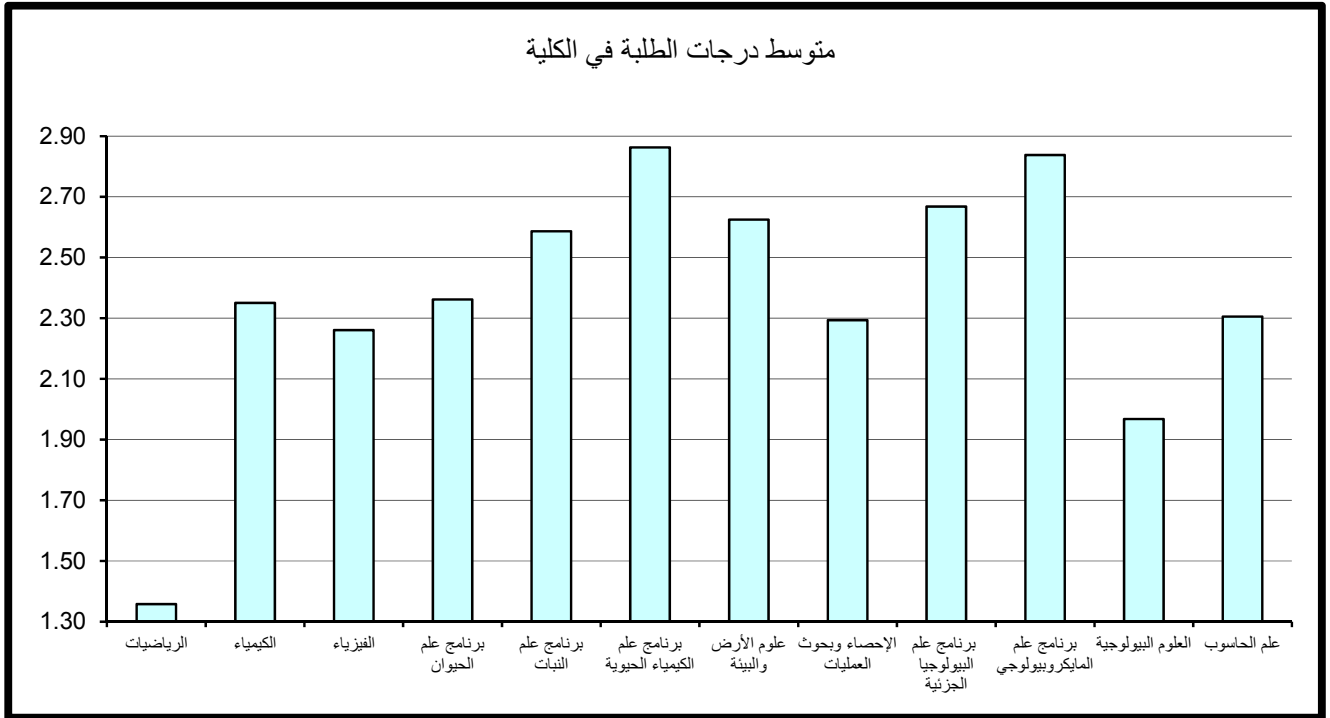

جدول (17) : متوسط درجات الطلبة للشعب مستوى 100 في الكلية

متوسط عدد الطلبة	المتوسط	متوسط عدد الطلبة	الأدنى	متوسط عدد الطلبة	الأعلى	القسم
44	1.12	17	0.29	27	2.40	الرياضيات
22	2.22	1	0.00	9	3.87	الكيمياء
24	2.23	6	0.00	17	3.83	الفيزياء
40	2.19	13	1.16	40	3.08	برنامج علم الحيوان
21	1.46	22	0.923	19	2.00	برنامج علم النبات
						برنامج علم الكيمياء الحيوية
12	1.64	9	0.922	14	2.09	علوم الأرض والبيئة
32	2.04	37	1.10	38	2.56	الإحصاء وبحوث العمليات
						برنامج علم البيولوجيا الجزئية
17	2.98	8	2.14	10	3.60	برنامج علم المايكروبيولوجي
22	1.88	12	0.917	27	2.73	العلوم البيولوجية
						علم الحاسوب
28	1.99	4	0.00	9	3.87	إجمالي كلية العلوم

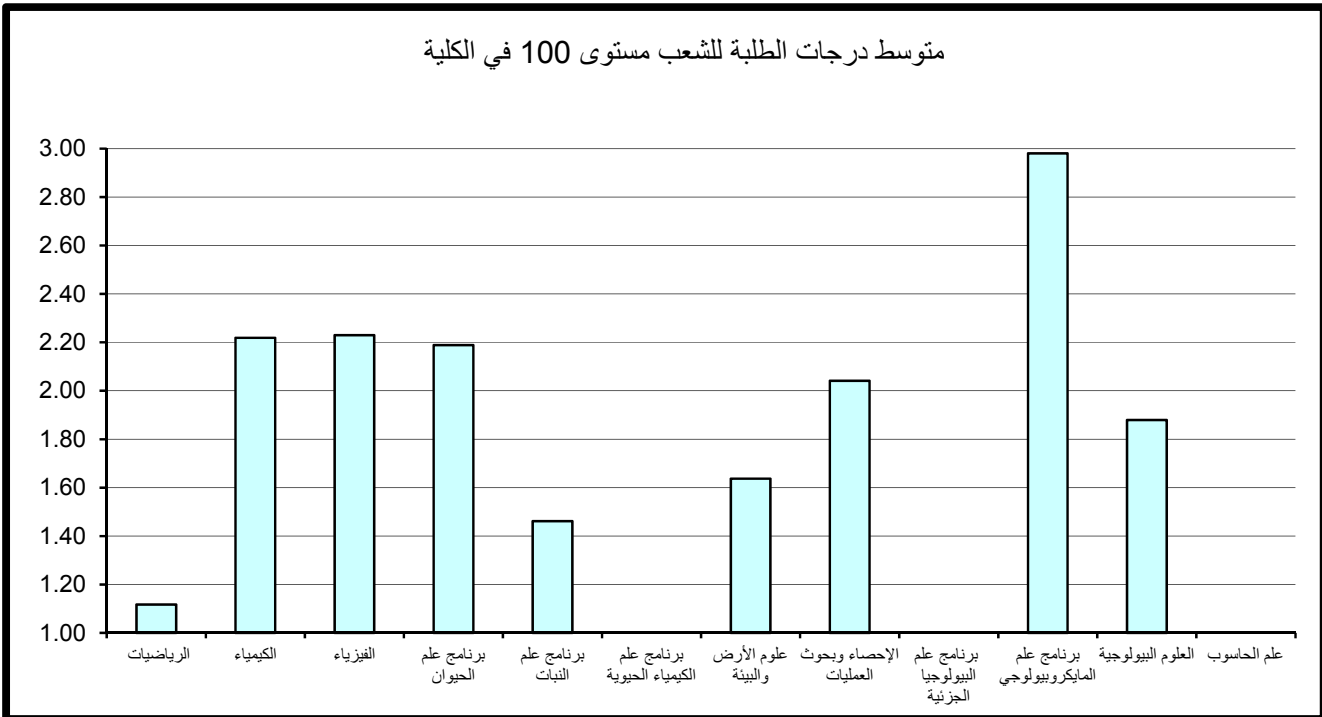

ويتضح من الجدول أن متوسط درجات الطلبة في كلية العلوم للشعب مستوى 100 قد بلغ 1.99 معدل C- وذلك لمتوسط عدد من الطلبة قدره 28 طالب.

وقد كانت أعلى متوسط درجات الطلبة في الكلية للشعب مستوى 100 في قسم برنامج علم المايكروبيولوجي حيث بلغ 2.98 أي (B-) بمتوسط عدد 17 طالب في حين بلغ أدنى متوسط 1.12 في قسم الرياضيات بمتوسط عدد 44 طالب وهو معدل (D).

وبدراسة متوسط درجات الطلبة في الشعب مستوى 100 كل على حده يلاحظ بأن أعلى متوسط لدرجات الطلبة قد بلغ 3.87 (معدل A-) لعدد من الطلبة قدره 9 طلاب بالشعبة في قسم الكيمياء. و الجدير بالذكر وجود شعبة في قسم الفيزياء ذات معدل مرتفع 3.83 (معدل A-) وبعدها كبير من الطلبة قدره 17 طالب.

من جانب آخر بلغ أدنى متوسط درجات الطلبة في الشعب 0.00 (F) لعدد 6 طلاب بالشعبة في قسم الفيزياء و عدد طالب واحد في الشعبة في قسم الكيمياء. وتكرر ظاهرة الشعب ذات المعدل المنخفض (معدل يمثل D) وبعدها كبير من الطلبة في بقية الأقسام.

2- متوسط درجات الطلبة لشعب كلية العلوم مستوى 200

يتضح من الجدول رقم 18 الذي يبين متوسط درجات الطلبة ومتوسطات الدرجات الأعلى والأدنى في الكلية للشعب مستوى 200. أن متوسط درجات الطلبة في كلية العلوم للشعب مستوى 200 قد بلغ 2.09 بمعدل (C) وذلك لمتوسط عدد طلبه قدره 20 طالب.

وقد كانت أعلى متوسطات درجات الطلبة في الكلية للشعب مستوى 200 (2.90) وهو معدل (B-) في قسم برنامج علم النبات بمتوسط 11 طالب للشعبة. في حين بلغ أدنى متوسط 1.55 وهو معدل (D+) في قسم الرياضيات بمتوسط 37 طالب في الشعبة.

وبدراسة متوسط درجات الطلبة في الشعب مستوى 200 كل على حده يلاحظ بأن أعلى متوسط لدرجات الطلبة قد بلغ 3.74 (A-) بعدد 25 طالب للشعبة في قسم الكيمياء.

وأدنى متوسط لدرجات الطلبة قد بلغ 0.00 (F) لعدد طالب واحد بالشعبة في كل من قسم الفيزياء وعلم الحاسوب. و نلاحظ وجود شعبة في قسم الرياضيات ذات معدل منخفض 0.65 (معدل يمثل D) وبعدها كبير من الطلبة قدره 36 طالب.

جدول (18) : متوسط درجات الطلبة للشعب مستوى 200 في الكلية

متوسط عدد الطلبة	المتوسط	متوسط عدد الطلبة	الأدنى	متوسط عدد الطلبة	الأعلى	القسم
37	1.55	38	0.65	4	3.50	الرياضيات
18	2.78	10	1.91	25	3.74	الكيمياء
4	1.99	1	0.00	1	3.30	الفيزياء
18	1.86	8	1.25	20	2.51	برنامج علم الحيوان
11	2.90	28	2.15	8	3.46	برنامج علم النبات
10	1.84	2	1.35	14	2.19	برنامج علم الكيمياء الحيوية
10	2.52	12	1.00	12	3.67	علوم الأرض والبيئة
15	1.72	9	0.97	25	2.24	الإحصاء وبحوث العمليات
15	2.38	20	2.14	20	2.61	برنامج علم البيولوجيا الجزيئية
15	2.38	10	1.66	9	3.12	برنامج علم المايكروبيولوجي
13	2.41	26	1.59	6	2.95	العلوم البيولوجية
6	2.17	1	0.00	7	2.97	علم الحاسوب
20	2.09	1	0.00	25	3.74	إجمالي كلية العلوم

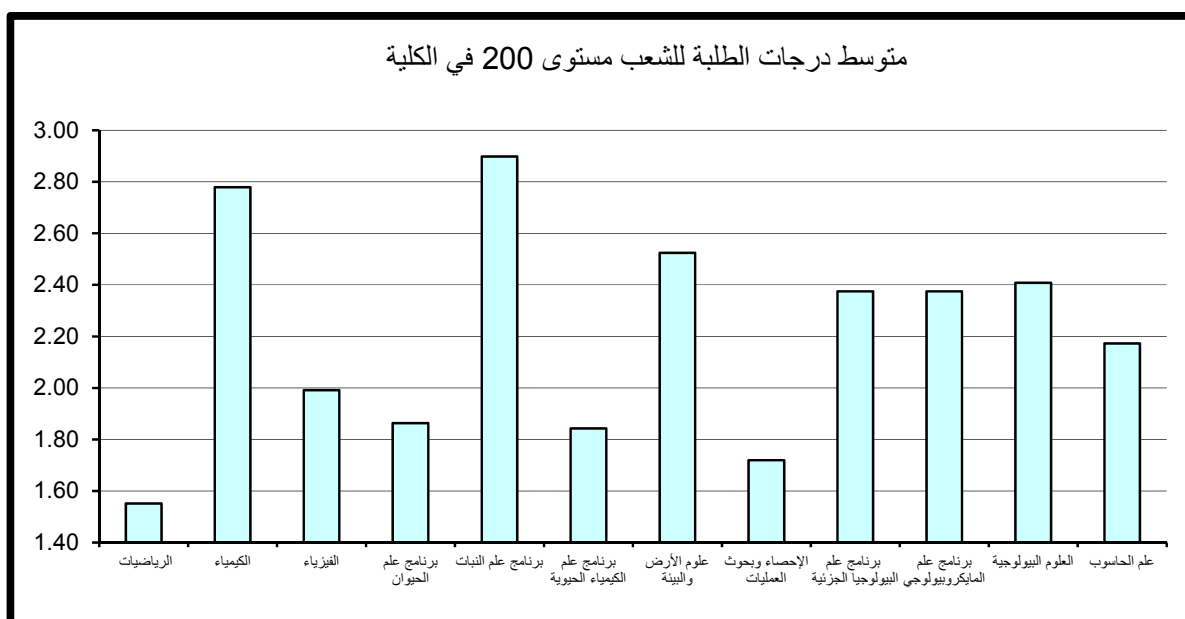

3- متوسط درجات الطلبة لشعب كلية العلوم مستوى 300

جدول 19 يبين متوسط درجات الطلبة ومتوسطات الدرجات الأعلى والأدنى في الكلية للشعب مستوى 300.

ويتضح من الجدول أن متوسط درجات الطلبة في كلية العلوم للشعب مستوى 300 قد بلغ 2.48 بمعدل (C+) وذلك لمتوسط عدد طلبه قدره 11 طالب .

وقد كانت أعلى متوسطات درجات الطلبة في الكلية للشعب مستوى 300 في قسم علم النبات حيث بلغ 3.09 (B +) بمتوسط عدد 6 طلاب للشعبة. في حين بلغ أدنى متوسط 1.98 في قسم الرياضيات بمتوسط عدد 14 طالب وهو (معدل C-).

وبدراسة متوسط درجات الطلبة في الشعب مستوى 300 كل على حده يلاحظ بأن أعلى متوسط لدرجات الطلبة قد بلغ 4.00 وهو (A) بعدد طالب واحد للشعبة في قسم علم الحيوان. وأدنى متوسط لدرجات الطلبة قد بلغ 0.00 وهو معدل (F) لعدد طالب واحد للشعبة في قسم علم الكيمياء الحيوية.

وتتكرر ظاهرة الشعب ذات المعدل المنخفض (معدل يمثل D) وبعدهد كبير من الطلبة في قسم الرياضيات.

4- متوسط درجات الطلبة لشعب كلية العلوم مستوى 400

جدول 20 يبين متوسط درجات الطلبة ومتوسطات الدرجات الأعلى والأدنى في الكلية للشعب مستوى 400.

ويتضح من الجدول أن متوسط درجات الطلبة في كلية العلوم للشعب مستوى 400 قد بلغ 3.06 بمعدل (B) وذلك لمتوسط عدد طلبه قدره 7 طلاب للشعبة.

وقد كانت أعلى متوسطات درجات الطلبة في الكلية للشعب مستوى 400 في قسم الكيمياء حيث بلغ 3.38 (B+) بمتوسط عدد 5 طلاب للشعبة. في حين بلغ أدنى متوسط 2.15 في قسم علم النبات بمتوسط عدد 3 طلاب وهو (معدل C).

وبدراسة متوسط درجات الطلبة في الشعب مستوى 400 كل على حده يلاحظ بأن أعلى متوسط لدرجات الطلبة قد بلغ 4.00 وهو (A) بعدد طالب واحد للشعبة في كل من قسم الكيمياء وقسم برنامج علم الكيمياء الحيوية وقسم برنامج علم المايكروبيولوجي.

وأدنى متوسط لدرجات الطلبة قد بلغ 1.00 وهو (معدل D) لعدد طالب واحد بالشعبة في قسم علم النبات.

جدول (19) : متوسط درجات الطلبة للشعب مستوى 300 في الكلية

القسـم	الأعلى	متوسط عدد الطلبة	الأدنى	متوسط عدد الطلبة	المتوسط	متوسط عدد الطلبة
الرياضيات	2.89	21	0.38	8	1.98	14
الكيمياء	2.90	7	1.78	13	2.32	8
الفيزياء	3.70	1	1.47	3	2.50	3
برنامج علم الحيوان	4.00	1	1.82	29	2.77	11
برنامج علم النبات	3.45	6	2.93	4	3.09	6
برنامج علم الكيمياء الحيوية	3.05	13	0.00	1	2.02	13
علوم الأرض والبيئة	3.90	3	2.26	18	2.97	10
الإحصاء وبحوث العمليات	3.16	19	1.74	17	2.41	20
برنامج علم البيولوجيا الجزيئية	2.66	5	2.66	5	2.66	5
برنامج علم المايكروبيولوجي	3.57	3	2.03	16	2.80	13
العلوم البيولوجية						
علم الحاسوب	3.00	11	0.83	4	2.31	7
إجمالي كلية العلوم	4.00	1	0.00	1	2.48	11

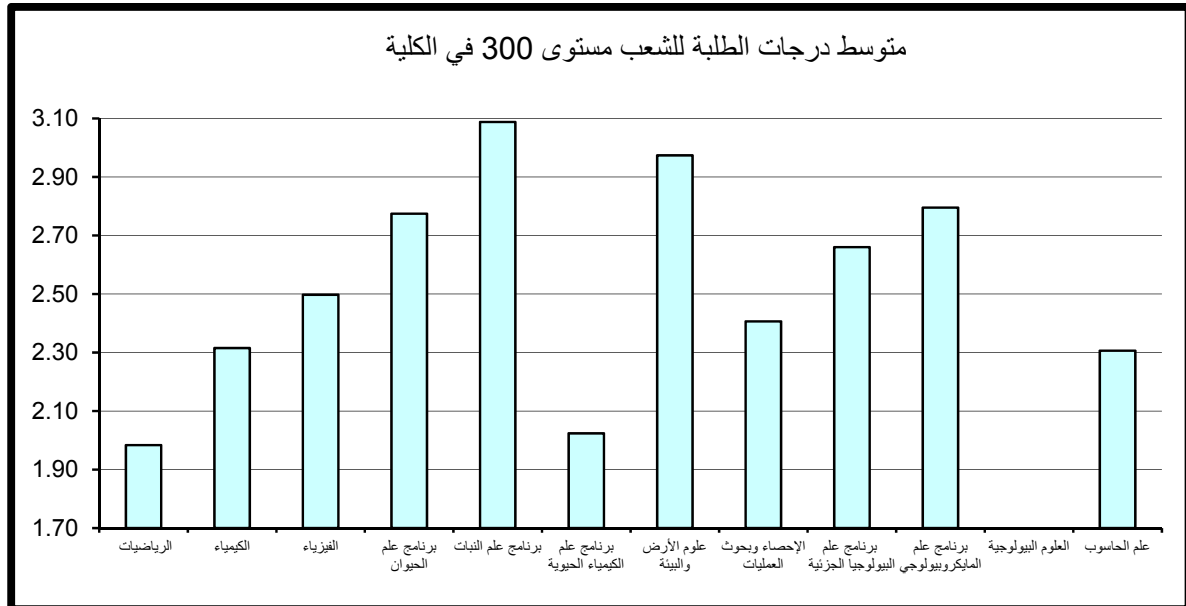

جدول (20) : متوسط درجات الطلبة للشعب مستوى 400 في الكلية

القسـم	الأعلى	متوسط عدد الطلبة	الأدنى	متوسط عدد الطلبة	المتوسط	متوسط عدد الطلبة
الرياضيات	3.30	1	2.10	10	2.73	5
الكيمياء	4.00	1	2.26	12	3.38	5
الفيزياء	3.70	1	2.67	3	3.17	2
برنامج علم الحيوان	3.53	3	2.18	24	3.06	9
برنامج علم النبات	3.68	5	1.00	1	2.15	3
برنامج علم الكيمياء الحيوية	4.00	1	1.30	20	3.26	7
علوم الأرض والبيئة	3.94	11	1.65	26	2.99	17
الإحصاء وبحوث العمليات	3.90	3	1.37	10	3.12	5
برنامج علم البيولوجيا الجزيئية	3.54	8	1.60	11	2.75	12
برنامج علم المايكروبيولوجي	4.00	1	2.23	3	3.10	7
العلوم البيولوجية						
علم الحاسوب	3.37	3	1.57	3	2.53	6
إجمالي كلية العلوم	4.00	1	1.00	1	3.06	7

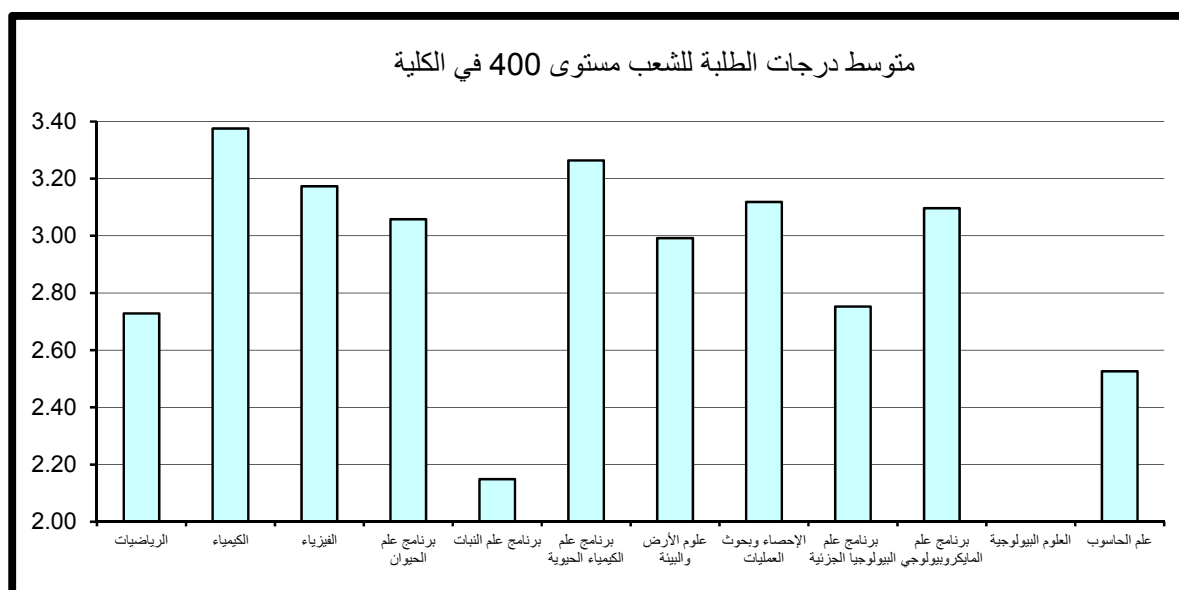

5- مقارنة متوسط درجات الطلبة حسب مستوى المقرر

وبمقارنة متوسط درجات الطلبة حسب مستوى المقرر نلاحظ أن أدنى متوسط لدرجات الطلبة في الكلية عند مستوى 100 وأعلى متوسط لدرجات الطلبة عند مستوى 400.

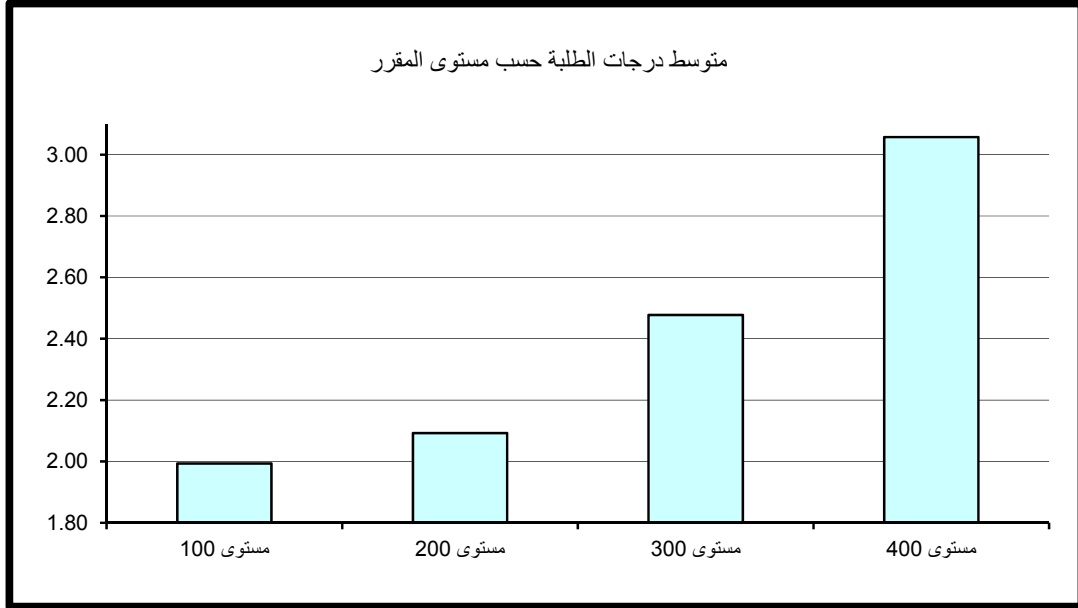

4 – كلية الهندسة والبتترول

أولاً: متوسط درجات الطلبة (GPA) في كلية الهندسة والبتترول

بلغ متوسط درجات الطلبة في الهندسة 2.53 (C+) وذلك لمتوسط عدد طلبة قدره 17 طالب و يعتبر ذلك معدلاً مرتفعاً مقارنة بالمعدل المتعارف عليه وهو معدل C (2.00).

وقد كانت أعلى متوسطات درجات الطلبة في قسم هندسة مدنية و بلغت 2.99 (B-) بمتوسط عدد طلبة 18 طالب وأدناها في قسم الهندسة و بلغت 2.15 (بمعدل C) بمتوسط 21 طالب، كما في جدول 21 الذي يبين متوسط درجات الطلبة ومتوسطات الدرجات الأعلى والأدنى في الكلية.

وبدراسة متوسط درجات الطلبة في الشعب كل على حده يلاحظ بأن أعلى متوسط قد بلغ 4.00 (A) ويتكرر لأغلب أقسام الكلية كأعلى معدل و يتراوح عدد الطلبة في الشعبة من طالب واحد إلى 9 طالب بالشعبة ويعتبر عدد كبير من الطلبة. ونلاحظ وجود شعبه في قسم هندسة الكمبيوتر ذات متوسط مرتفع 3.94 (معدل A-) وبعدهد كبير من الطلبة قدره 14 طالب.

من جانب آخر بلغ أدنى متوسط لدرجات الطلبة في الشعب 0.00 (معدل F) لعدد طالب واحد في الشعبة لكل من قسم هندسة الكمبيوتر وقسم الهندسة الكيميائية وقسم الهندسة ولعدد 5 طلاب بالشعبة في قسم الهندسة الكهربائية.

* (قسم الهندسة : عبارة عن المقررات المشتركة لأقسام كلية الهندسة وتشمل شعب مستوى 100 و 200 و 300).

ثانياً: متوسط درجات الطلبة في كلية الهندسة والبتترول حسب مستوى المقررات

تم احتساب ودراسة متوسط درجات الطلبة في الجامعة بعد تصنيف المقررات إلى مستوياتها المختلفة 100-200-300-400 وتبين الآتي:

1- متوسط درجات الطلبة لشعب كلية الهندسة والبتترول مستوى 100

ويتضح من الجدول رقم 22 الذي يبين متوسط درجات الطلبة ومتوسطات الدرجات الأعلى والأدنى في الكلية للشعب مستوى 100.

جدول (21) : متوسط درجات الطلبة في الكلية

متوسط عدد الطلبة	المتوسط	متوسط عدد الطلبة	الأدنى	متوسط عدد الطلبة	الأعلى	القسم
15	2.45	5	0.00	13	3.78	هـ . كهربائية
13	2.56	1	0.00	14	3.94	هـ . كمبيوتر
18	2.99	1	1.00	9	4.00	هـ . مدنية
15	2.30	2	0.50	6	3.90	هـ . ميكانيكية
16	2.68	1	0.00	21	4.00	هـ . كيميائية
19	2.93	23	1.04	7	4.00	هـ . بترول
24	2.81	20	1.74	34	3.65	هـ . صناعية
18	2.90	1	1.00	1	4.00	عمارة
21	2.15	1	0.00	2	4.00	هندسة
17	2.53	2	0.00	10	4.00	إجمالي كلية الهندسة

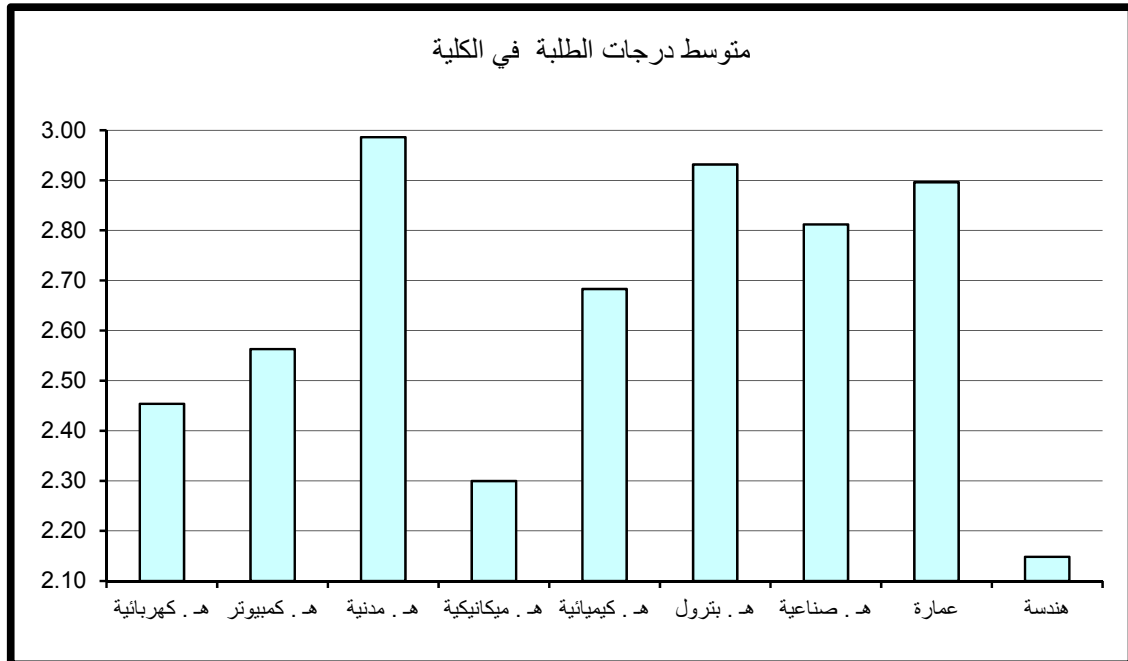

جدول (22) : متوسط درجات الطلبة للشعب مستوى 100 في الكلية

القسم	الأعلى	متوسط عدد الطلبة	الأدنى	متوسط عدد الطلبة	المتوسط	متوسط عدد الطلبة
هـ . كهربائية						
هـ . كمبيوتر						
هـ . مدنية						
هـ . ميكانيكية						
هـ . كيميائية						
هـ . بتترول	3.74	49	3.49	46	3.63	47
هـ . صناعية						
عمارة	3.46	44	2.24	49	2.97	43
هندسة	3.89	26	1.02	11	2.49	23
إجمالي كلية الهندسة	3.89	26	1.02	11	2.67	28

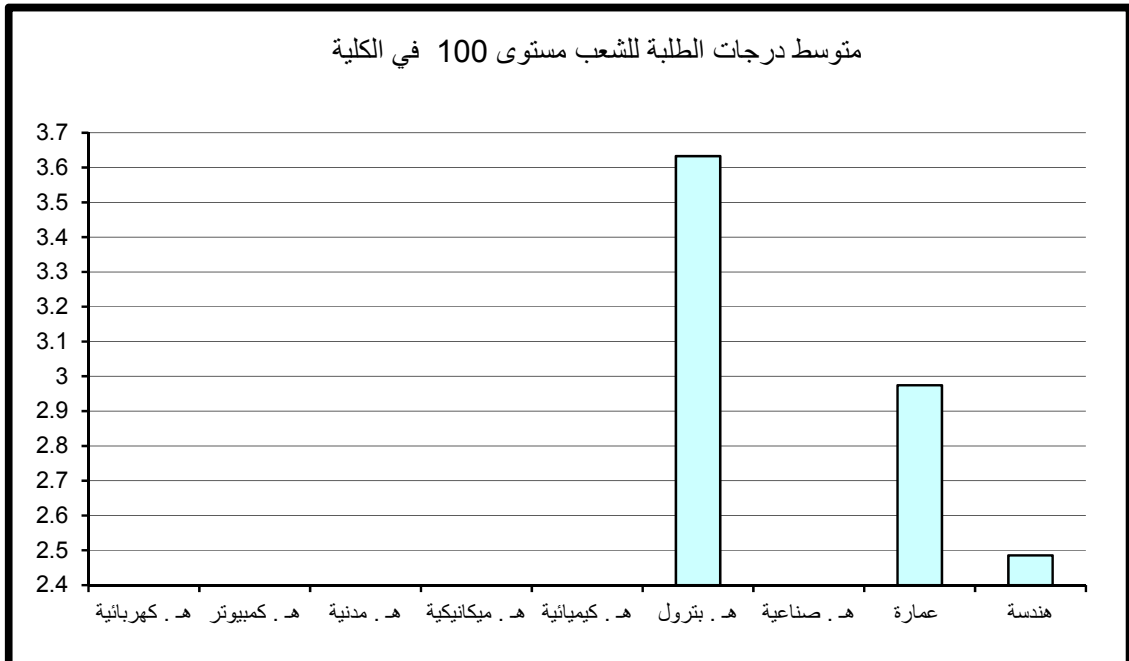

أن متوسط درجات الطلبة في كلية الهندسة والبتترول للشعب مستوى 100 قد بلغ 2.67 بمعدل (B-) وذلك لمتوسط عدد طلبه قدره 28 طالب. ولكن يجب الأخذ بعين الاعتبار أن مستوى 100 لا يشمل كل أقسام الكلية فقط قسم هندسة البترول وقسم العمارة وقسم الهندسة. وقد كانت أعلى متوسطات درجات الطلبة في الكلية للشعب مستوى 100 في قسم هندسة البترول حيث بلغ 3.63 (B+) بمتوسط عدد من الطلبة قدرة 47 طالب. في حين بلغ أدنى متوسط 2.49 في قسم الهندسة بمتوسط عدد 23 طالب وهو معدل (C+). وبدراسة متوسط درجات الطلبة في الشعب مستوى 100 كل على حده يلاحظ بأن أعلى متوسط لدرجات الطلبة قد بلغ 3.89 وهو معدل (A-) لعدد كبير من الطلبة قدره 26 طالب للشعبة في قسم الهندسة. وأدنى متوسط لدرجات الطلبة قد بلغ 1.02 بمعدل (معدل D) و بعدد من الطلبة قدرة 11 طالب للشعبة في قسم الهندسة.

2- متوسط درجات الطلبة لشعب كلية الهندسة والبتترول مستوى 200

جدول 23 يبين متوسط درجات الطلبة ومتوسطات الدرجات الأعلى والأدنى في الكلية للشعب مستوى 200.

يتضح من الجدول أن متوسط درجات الطلبة في كلية الهندسة للشعب مستوى 200 قد بلغ 2.25 بمعدل (C) وذلك لمتوسط عدد طلبه قدره 17 طالب.

وقد كانت أعلى متوسطات درجات الطلبة في الكلية للشعب مستوى 200 في قسم الهندسة المدنية حيث بلغ 2.97 وهو معدل (B-) بمتوسط عدد 14 طالب بالشعبة. في حين بلغ أدنى متوسط 2.04 في قسم الهندسة بمتوسط عدد 19 طالب وهو معدل (C).

وبدراسة متوسط درجات الطلبة في الشعب مستوى 200 كل على حده يلاحظ بأن أعلى متوسط لدرجات الطلبة قد بلغ 4.00 معدل (A) في كل من قسم الهندسة بمعدل طالبين بالشعبة.

و أدنى متوسط لدرجات الطلبة في الشعب قد بلغ 0.00 (معدل F) لعدد طالبين في الشعبة في قسم الهندسة ولعدد 5 طلاب بالشعبة لقسم الهندسة الكهربائية.

جدول (23) : متوسط درجات الطلبة للشعب مستوى 200 في الكلية

القسم	الأعلى	متوسط عدد الطلبة	الأدنى	متوسط عدد الطلبة	المتوسط	متوسط عدد الطلبة
هـ . كهربائية	3.771	14	0.00	5	2.20	15
هـ . كمبيوتر	3.767	6	1.00	2	2.37	11
هـ . مدنية	3.63	14	1.70	28	2.97	14
هـ . ميكانيكية	3.81	20	1.55	17	2.39	23
هـ . كيميائية	3.62	6	1.02	33	2.32	18
هـ . بترول	3.39	19	1.83	11	2.51	19
هـ . صناعية	2.52	26	1.95	10	2.23	18
عمارة	3.68	10	1.00	3	2.74	15
هندسة	4.00	2	0.00	2	2.04	19
إجمالي كلية الهندسة	4.00	2	0.00	2	2.25	17

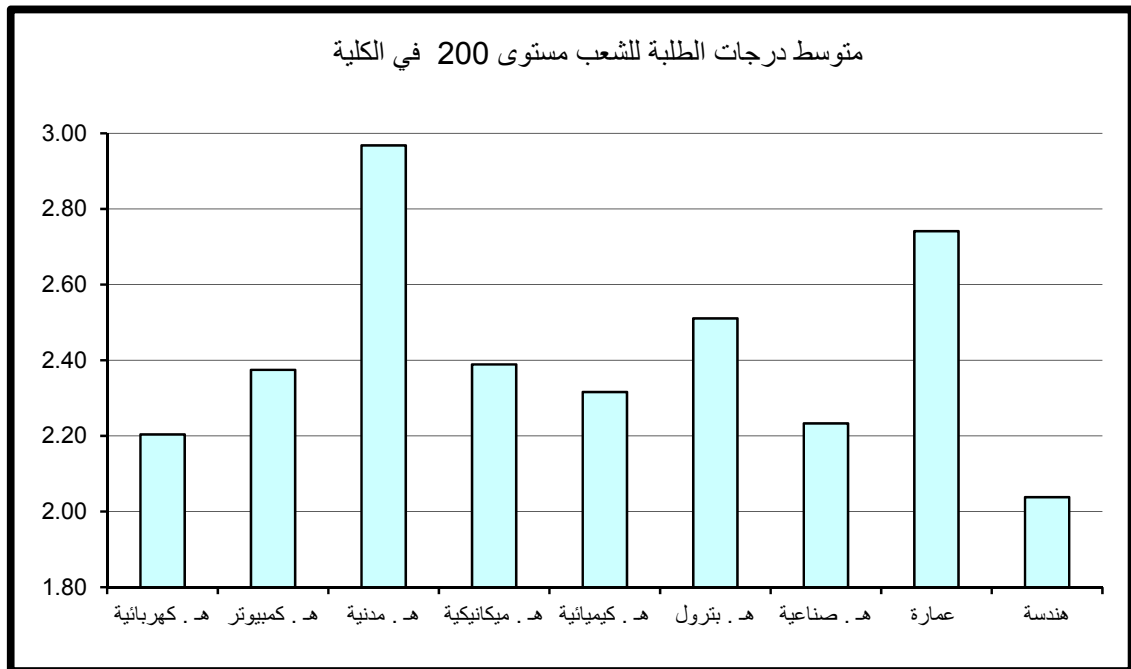

3- متوسط درجات الطلبة لشعب كلية الهندسة والبتترول مستوى 300

جدول 24 يبين متوسط درجات الطلبة ومتوسطات الدرجات الأعلى والأدنى في الكلية للشعب مستوى 300.

ويتضح من الجدول أن متوسط درجات الطلبة في كلية الهندسة للشعب مستوى 300 قد بلغ 2.52 (معدل C+) وذلك لمتوسط عدد طلبه قدره 20 طالب ويعد ارتفاع المعدل العام كلما ارتفع مستوى المقرر نمطاً طبيعياً ومقبولاً .

وقد كانت أعلى متوسطات درجات الطلبة في الكلية للشعب مستوى 300 قد بلغ 2.82 أي معدل (B-) في كل من قسم هندسة البترول بمتوسط عدد 15 طالب وفي قسم الهندسة الصناعية بمتوسط عدد 25 طالب بالشعبة. في حين بلغ أدنى متوسط 1.88 في قسم الهندسة الميكانيكية بمتوسط عدد 19 طالب وهو (معدل C-).

وبدراسة متوسط درجات الطلبة في الشعب مستوى 300 كل على حده يلاحظ بأن أعلى متوسط لدرجات الطلبة قد بلغ 4.00 (A) في كل من قسم الهندسة الكيميائية بمتوسط كبير من الطلبة قدره 12 طالب بالشعبة.

وأدنى متوسط لدرجات الطلبة قد بلغ 0.00 (معدل F) بعدد طالب واحد للشعبة في كل من قسم الهندسة الكيميائية وقسم هندسة الكمبيوتر.

4- متوسط درجات الطلبة لشعب كلية الهندسة والبتترول مستوى 400

ويتضح من جدول 25 الذي يبين متوسط درجات الطلبة ومتوسطات الدرجات الأعلى والأدنى في الكلية للشعب مستوى 400.

أن متوسط درجات الطلبة في الهندسة للشعب مستوى 400 قد ارتفع إلى معدل (B-) حيث بلغ 2.88 لمتوسط عدد طلبه قدره 14 طالب. وقد كانت أعلى متوسطات درجات الطلبة في الكلية للشعب مستوى 400 في قسم الهندسة المدنية حيث بلغ 3.12 (معدل B) بمتوسط عدد 17 طالب للشعبة. في حين بلغ أدنى متوسط 2.43 في قسم الهندسة الميكانيكية بمتوسط عدد 12 طالب وهو معدل (C+).

وبدراسة متوسط درجات الطلبة في الشعب مستوى 400 كل على حده يلاحظ بأن أعلى متوسط لدرجات الطلبة قد بلغ 4.00 (A) في كل من قسم الهندسة المدنية بمعدل 9 طلاب للشعبة وقسم الهندسة الكيميائية بمعدل كبير جدا من الطلبة قدره 29 طالب للشعبة وفي قسم هندسة البترول بمعدل 7 طلاب للشعبة وفي قسم العمارة بمعدل طالب واحد للشعبة.

جدول (24) : متوسط درجات الطلبة للشعب مستوى 300 في الكلية

القسم	الأعلى	متوسط عدد الطلبة	الأدنى	متوسط عدد الطلبة	المتوسط	متوسط عدد الطلبة
هـ . كهربائية	3.74	16	1.00	1	2.37	16
هـ . كمبيوتر	3.94	14	0.00	1	2.41	16
هـ . مدنية	3.54	13	1.74	32	2.80	24
هـ . ميكانيكية	2.63	8	1.20	10	1.88	19
هـ . كيميائية	4.00	12	0.00	1	2.54	16
هـ . بترول	3.79	8	1.04	23	2.82	15
هـ . صناعية	3.65	34	1.74	20	2.82	25
عمارة	3.88	5	1.78	9	2.81	26
هندسة	3.31	33	1.67	34	2.53	32
إجمالي كلية الهندسة	4.00	12	0.00	1	2.52	20

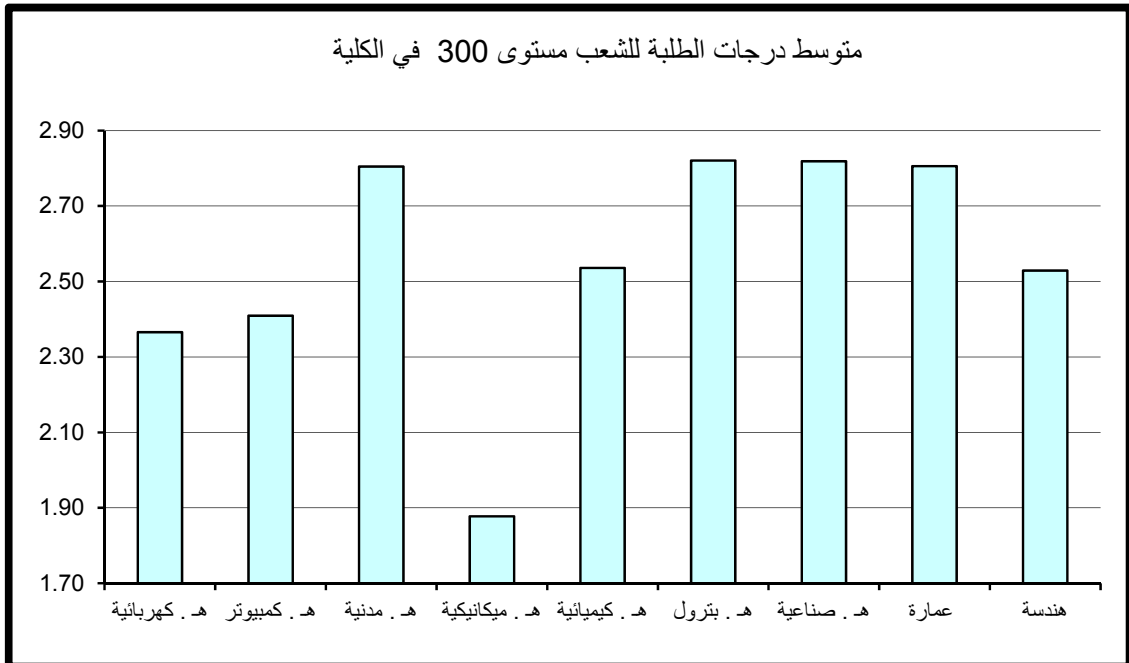

جدول (25) : متوسط درجات الطلبة للشعب مستوى 400 في الكلية

القسم	الأعلى	متوسط عدد الطلبة	الأدنى	متوسط عدد الطلبة	المتوسط	متوسط عدد الطلبة
هـ . كهربائية	3.78	13	1.90	3	2.90	12
هـ . كمبيوتر	3.84	11	1.23	4	2.92	13
هـ . مدنية	4.00	9	1.00	1	3.12	17
هـ . ميكانيكية	3.90	6	0.50	2	2.43	12
هـ . كيميائية	4.00	29	1.35	14	2.97	15
هـ . بترول	4.00	7	2.25	8	3.29	21
هـ . صناعية	3.54	25	2.34	26	2.91	24
عمارة	4.00	1	1.80	2	3.06	11
هندسة						
إجمالي كلية الهندسة	4.00	12	0.50	2	2.88	14

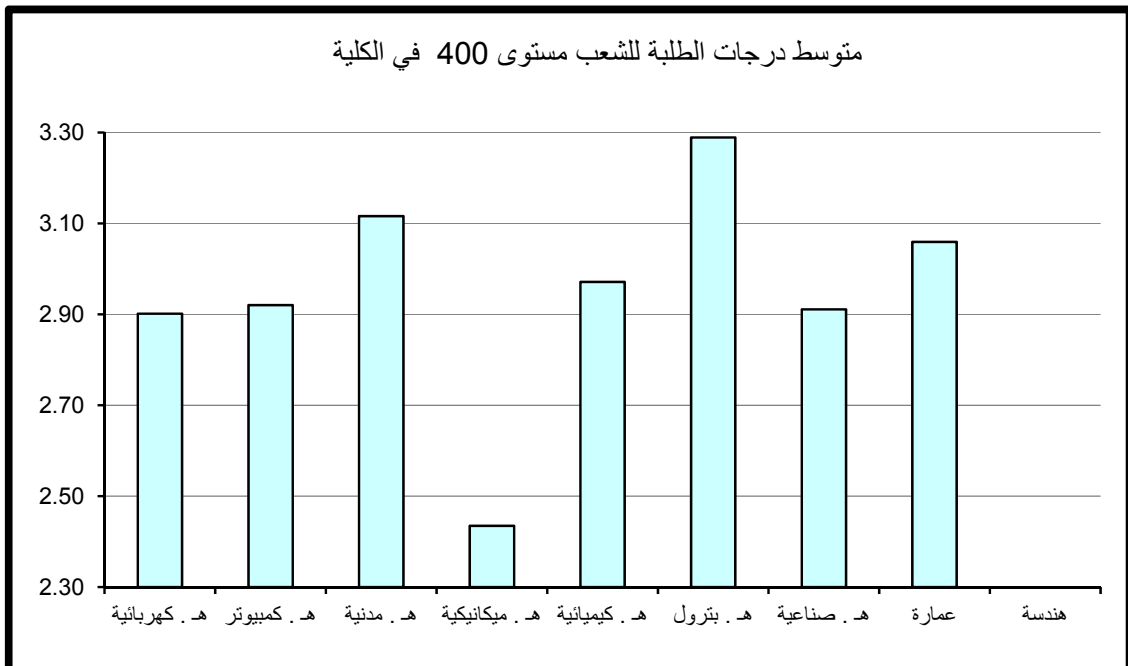

وأدنى متوسط لدرجات الطلبة قد بلغ 0.50 (معدل يمثل D) بعدد طالين للشعبة في قسم الهندسة الميكانيكية.

5- مقارنة متوسط درجات الطلبة حسب مستوى المقرر

وبمقارنة متوسط درجات الطلبة حسب مستوى المقرر نلاحظ أن أدنى متوسط لدرجات الطلبة في الكلية عند مستوى 200 وأعلى متوسط لدرجات الطلبة عند مستوى 400 ، ولكن المتوقع دائماً أن يكون متوسط درجات الطلبة حسب مستوى المقرر ترتيباً تصاعدياً. ولكن الملاحظ في كلية الهندسة أن مستوى 100 لا يمثل كل أقسام الكلية فقط قسم البترول والعمارة والهندسة .

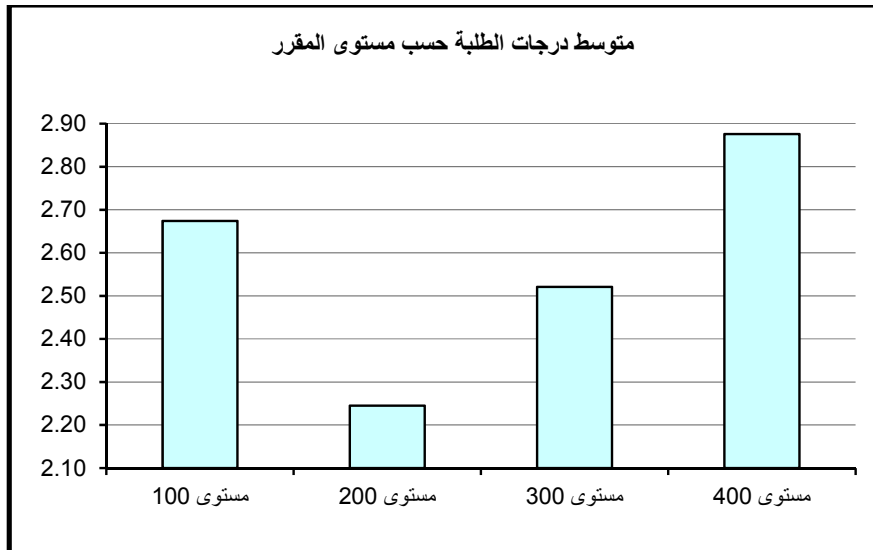

5 – كلية العلوم الطبية المساعدة

أولاً: متوسط درجات الطلبة (GPA) في كلية العلوم الطبية المساعدة

بلغ متوسط درجات الطلبة في كلية العلوم الطبية المساعدة 2.83 (B-) وذلك لمتوسط عدد طلبة قدره 22 طالب ويعتبر ذلك معدلاً مرتفعاً مقارنة بالمعدل المتعارف عليه وهو معدل C (2.00). وقد كانت أعلى متوسطات درجات الطلبة في قسم العلاج المهني و بلغت 3.14 (معدل B) بمتوسط عدد 17 طالب بالشعبة و أدناها في قسم علوم الأشعة و الطب النووي و بلغت 2.52 (C+) بمتوسط عدد من الطلبة قدرة 17 طالب بالشعبة كما في جدول 26 الذي يبين متوسط درجات الطلبة ومتوسطات الدرجات الأعلى والأدنى في الكلية.

وبدراسة متوسط درجات الطلبة في الشعب كل على حده يلاحظ بأن أعلى متوسط قد بلغ 3.81 (A-) بعدد من الطلبة قدره 14 طالب بالشعبة في قسم إدارة المعلومات الصحية.

من جانب آخر بلغ أدنى متوسط لدرجات الطلبة في الشعب 1.69 (بمعدل C-) في قسم العلاج الطبيعي بعدد 35 طالب بالشعبة.

ثانياً: متوسط درجات الطلبة في كلية العلوم الطبية المساعدة حسب مستوى المقررات

تم احتساب ودراسة متوسط درجات الطلبة في كلية العلوم الطبية المساعدة بعد تصنيف المقررات إلى مستوياتها المختلفة 100-200-300-400 وتبين الآتي:

1- متوسط درجات الطلبة لشعب كلية العلوم الطبية المساعدة مستوى 100

جدول 27 يبين متوسط درجات الطلبة ومتوسطات الدرجات الأعلى والأدنى في الكلية للشعب مستوى 100.

تجدر الإشارة هنا على أن مستوى 100 يشمل فقط قسم إدارة المعلومات الصحية و مقرر واحد في قسم الطب المساعد وعلى هذا الأساس يكون متوسط درجات الطلبة في كلية العلوم الطبية المساعدة للشعب مستوى 100 قد بلغ 2.91 بمعدل (B-) وذلك لمتوسط عدد من الطلبة قدره 42 طالب كما في جدول 27 الذي يبين متوسط درجات الطلبة ومتوسطات الدرجات الأعلى والأدنى في الكلية.

جدول (26) : متوسط درجات الطلبة في الكلية

متوسط عدد الطلبة	المتوسط	متوسط عدد الطلبة	الأدنى	متوسط عدد الطلبة	الأعلى	القسم
13	3.05	18	2.29	14	3.81	إدارة المعلومات الصحية
37	2.76	37	2.76	37	2.76	تكنولوجيا مختبرات طبية
37	2.70	35	1.69	38	3.61	علاج طبيعي
17	2.52	27	2.06	4	3.33	علوم الأشعة و الطب النووي
17	3.14	16	2.64	16	3.56	العلاج المهني
188	2.70	188	2.70	188	2.70	الطب المساعد
22	2.83	35	1.69	14	3.81	إجمالي العلوم الطبية المساعدة

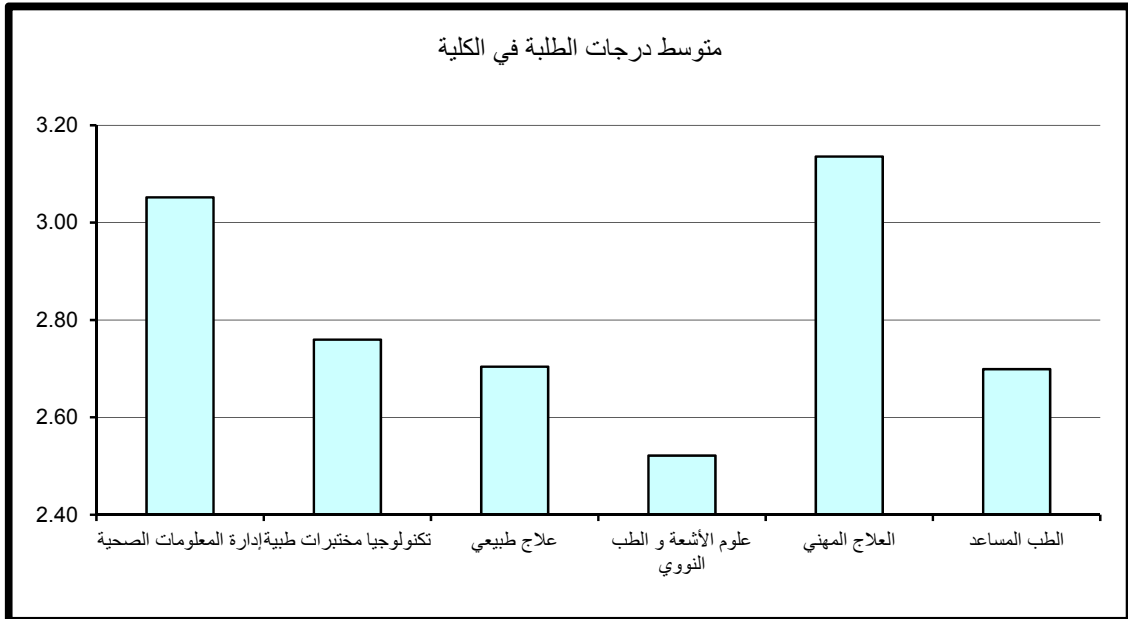

جدول (27) : متوسط درجات الطلبة للشعب مستوى 100 في الكلية

متوسط عدد الطلبة	المتوسط	متوسط عدد الطلبة	الأدنى	متوسط عدد الطلبة	الأعلى	القسم
6	2.97	1	2.30	6	3.33	إدارة المعلومات الصحية
						تكنولوجيا مختبرات طبية
						علاج طبيعي
						علوم الأشعة و الطب النووي
						العلاج المهني
188	2.70	188	2.70	188	2.70	الطب المساعد
42	2.91	1	2.30	6	3.33	إجمالي العلوم الطبية المساعدة

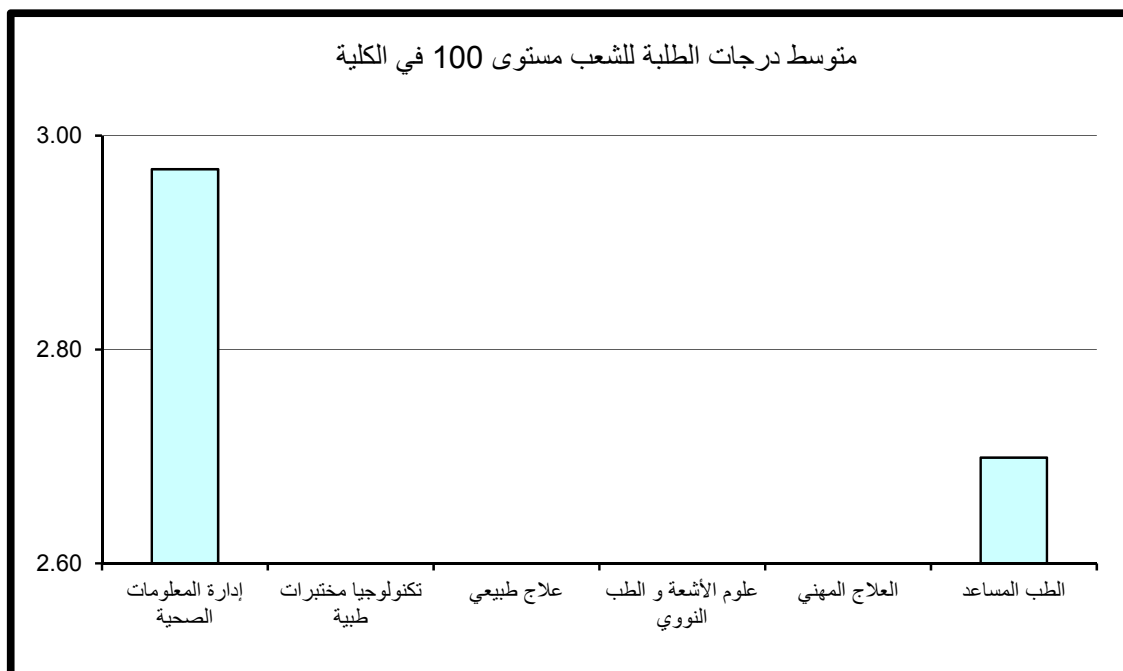

وقد كانت أعلى متوسطات درجات الطلبة في قسم ادارة المعلومات الصحية قد بلغت 2.97 (معدل B-) بمتوسط عدد 6 طالب بالشعبة و أدناها في قسم الطب المساعد بلغت 2.70 (B-) بمتوسط عدد من الطلبة قدرة 188 طالب بالشعبة. ودراسة متوسط درجات الطلبة في الشعب مستوى 100 كل على حده يلاحظ بأن أعلى متوسط قد بلغ 3.33 (B+) بعدد من الطلبة قدره 6 طالب بالشعبة في قسم إدارة المعلومات الصحية. من جانب آخر بلغ أدنى متوسط لدرجات الطلبة في الشعب 2.30 (بمعدل C+) في قسم الطب المساعد بعدد طالب واحد بالشعبة.

2- متوسط درجات الطلبة لشعب كلية العلوم الطبية المساعدة مستوى 200

جدول 28 يبين متوسط درجات الطلبة ومتوسطات الدرجات الأعلى والأدنى في الكلية للشعب مستوى 200.

يتضح من الجدول أن متوسط درجات الطلبة في الكلية للشعب مستوى 200 قد بلغ 2.51 بمعدل (C+) وذلك لمتوسط عدد طلبه قدره 25 طالب. وقد كانت أعلى متوسطات درجات الطلبة في قسم العلاج المهني وبلغت 3.03 (B) بمتوسط عدد طلبة قدره 15 طالب وأدناها في قسم العلاج الطبيعي وبلغت 2.05 (C) بمتوسط عدد كبير من الطلبة قدره 37 طالب. ودراسة متوسط درجات الطلبة في الشعب مستوى 200 كل على حده يلاحظ بأن أعلى متوسط لدرجات الطلبة قد بلغ 3.35 (B+) بعدد 15 طالب للشعبة في قسم العلاج المهني. أما أدنى معدل فكان 1.69 (بمعدل C-) و بعدد من الطلبة قدره 35 طالب للشعبة في قسم العلاج الطبيعي.

3- متوسط درجات الطلبة لشعب كلية العلوم الطبية المساعدة مستوى 300

ويتضح من الجدول رقم 29 الذي يبين متوسط درجات الطلبة ومتوسطات الدرجات الأعلى والأدنى في الكلية للشعب مستوى 300.

أن متوسط درجات الطلبة في الكلية للشعب مستوى 300 قد بلغ 2.73 معدل (B-) وذلك لمتوسط عدد طلبه قدره 19 طالب.

جدول (28) : متوسط درجات الطلبة للشعب مستوى 200 في الكلية

متوسط عدد الطلبة	المتوسط	متوسط عدد الطلبة	الأدنى	متوسط عدد الطلبة	الأعلى	القسم
20	2.65	18	2.29	21	3.00	إدارة المعلومات الصحية
						تكنولوجيا مختبرات طبية
37	2.05	35	1.69	37	2.42	علاج طبيعي
27	2.06	27	2.06	27	2.06	علوم الأشعة و الطب النووي
15	3.03	16	2.64	15	3.35	العلاج المهني
						الطب المساعد
25	2.51	35	1.69	15	3.35	إجمالي العلوم الطبية المساعدة

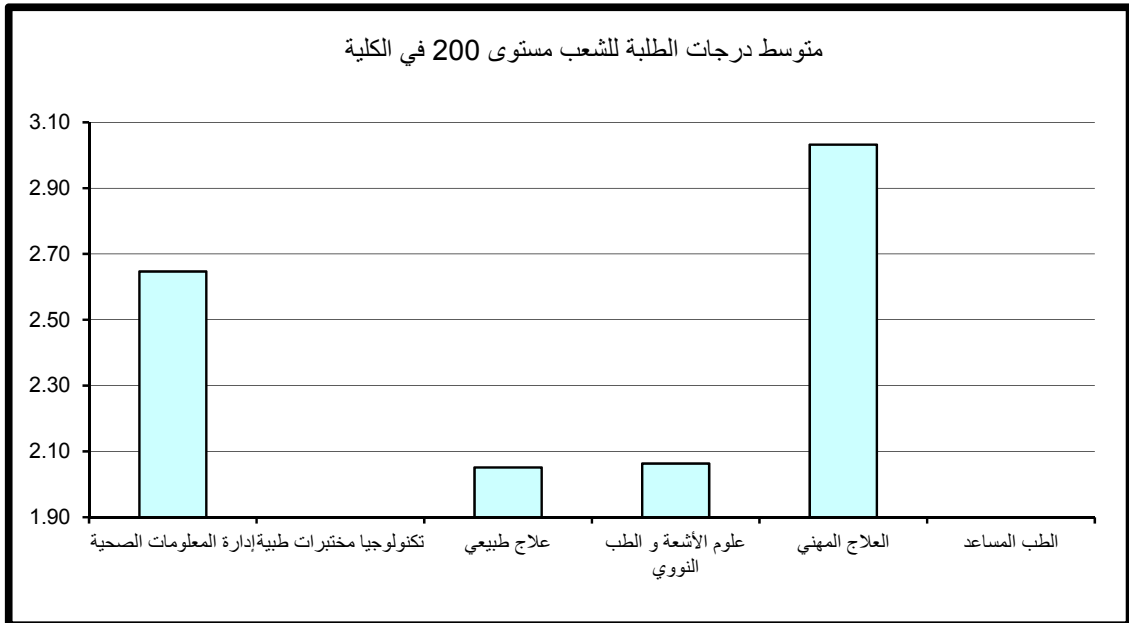

جدول (29) : متوسط درجات الطلبة للشعب مستوى 300 في الكلية

متوسط عدد الطلبة	المتوسط	متوسط عدد الطلبة	الأدنى	متوسط عدد الطلبة	الأعلى	القسم
14	3.12	12	2.99	15	3.31	إدارة المعلومات الصحية
						تكنولوجيا مختبرات طبية
36	2.73	35	2.57	34	2.84	علاج طبيعي
15	2.44	3	2.10	4	3.33	علوم الأشعة و الطب النووي
18	2.93	18	2.69	18	3.52	العلاج المهني
						الطب المساعد
19	2.73	3	2.10	18	3.52	إجمالي العلوم الطبية المساعدة

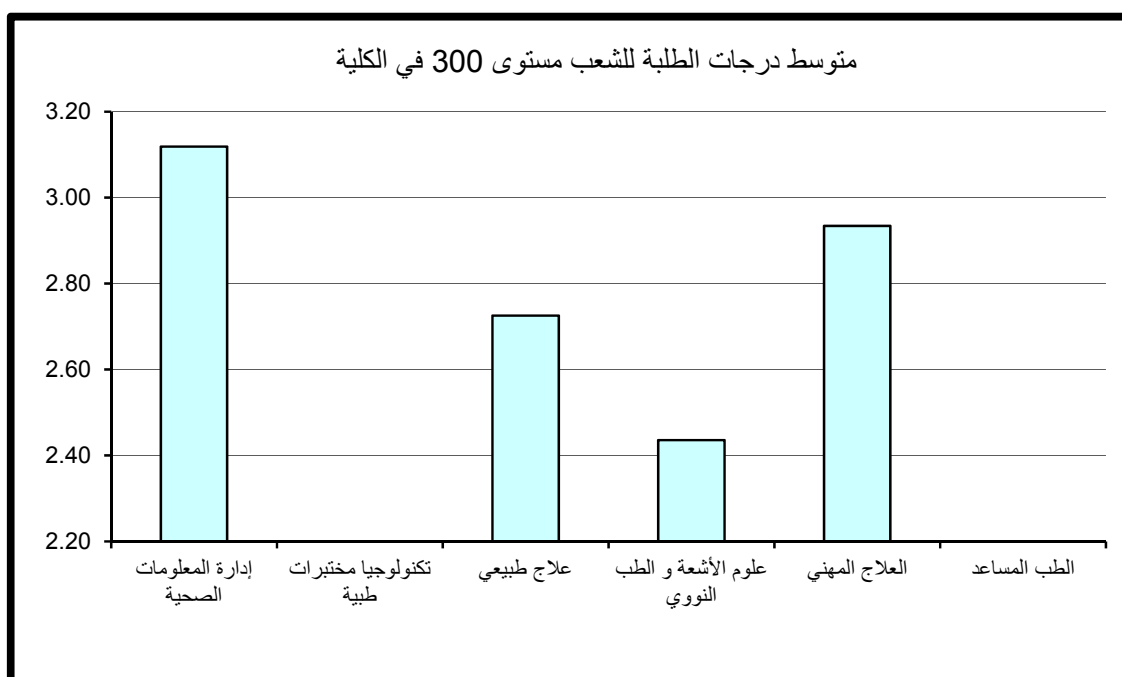

وقد كانت أعلى متوسطات درجات الطلبة في الكلية للشعب مستوى 300 في قسم إدارة المعلومات الصحية حيث بلغ 3.12 وهو معدل (B) بمتوسط عدد 14 طالب. في حين بلغ أدنى متوسط 2.44 في قسم علوم الأشعة و الطب النووي بمتوسط عدد 15 طالب للشعبة وهو معدل (C+).
وبدراسة متوسط درجات الطلبة في الشعب مستوى 300 كل على حده يلاحظ بأن أعلى متوسط لدرجات الطلبة قد بلغ 3.52 (B+) بعدد 18 طالب للشعبة في قسم العلاج المهني.
وأدنى متوسط لدرجات الطلبة قد بلغ 2.10 (معدل C) بعدد 3 طلاب للشعبة في قسم علوم الأشعة والطب النووي.

4- متوسط درجات الطلبة لشعب كلية العلوم الطبية المساعدة مستوى 400

جدول 30 يبين متوسط درجات الطلبة ومتوسطات الدرجات الأعلى والأدنى في الكلية للشعب مستوى 400.

ويتضح من الجدول أن متوسط درجات الطلبة في الكلية للشعب مستوى 400 بلغ 3.02 وهو معدل (B) لمتوسط عدد طلبه قدره 20 طالب.

وقد كانت أعلى متوسطات درجات الطلبة في الكلية للشعب مستوى 400 في قسم العلاج المهني حيث بلغ 3.40 وهو معدل (B+) بمتوسط عدد 16 طالب. في حين بلغ أدنى متوسط 2.66 في قسم علوم الأشعة والطب النووي بمتوسط عدد 17 طالب بالشعبة وهو معدل (C+).

وبدراسة متوسط درجات الطلبة في الشعب مستوى 400 كل على حده يلاحظ بأن أعلى متوسط لدرجات الطلبة قد بلغ 3.81 (وهو معدل A-) في قسم إدارة المعلومات الصحية بعدد 14 طالب للشعبة.
وأدنى متوسط لدرجات الطلبة قد بلغ 2.20 (C) بمعدل 9 طالب للشعبة في قسم علوم الأشعة والطب النووي.

5- مقارنة متوسط درجات الطلبة حسب مستوى المقرر

وبمقارنة متوسط درجات الطلبة حسب مستوى المقرر نلاحظ أن أدنى متوسط لدرجات الطلبة في الكلية عند مستوى 200 وأعلى متوسط لدرجات الطلبة في الكلية عند مستوى 400، ولكن المتوقع دائماً أن يكون مستوى 100 هو الأدنى وإن كلما ارتفع مستوى المقرر زاد المعدل العام. ولكن تجدر الإشارة هنا على أن مستوى 100 يشمل فقط قسم إدارة المعلومات الصحية وقسم الطب المساعد.

جدول (30) : متوسط درجات الطلبة للشعب مستوى 400 في الكلية

متوسط عدد الطلبة	المتوسط	متوسط عدد الطلبة	الأدنى	متوسط عدد الطلبة	الأعلى	القسم
14	3.20	14	2.81	14	3.81	إدارة المعلومات الصحية
37	2.76	37	2.76	37	2.76	تكنولوجيا مختبرات طبية
38	3.17	37	2.30	38	3.61	علاج طبيعي
17	2.66	9	2.20	9	3.21	علوم الأشعة و الطب النووي
16	3.40	16	3.06	16	3.56	العلاج المهني
						الطب المساعد
20	3.02	9	2.20	14	3.81	إجمالي العلوم الطبية المساعدة

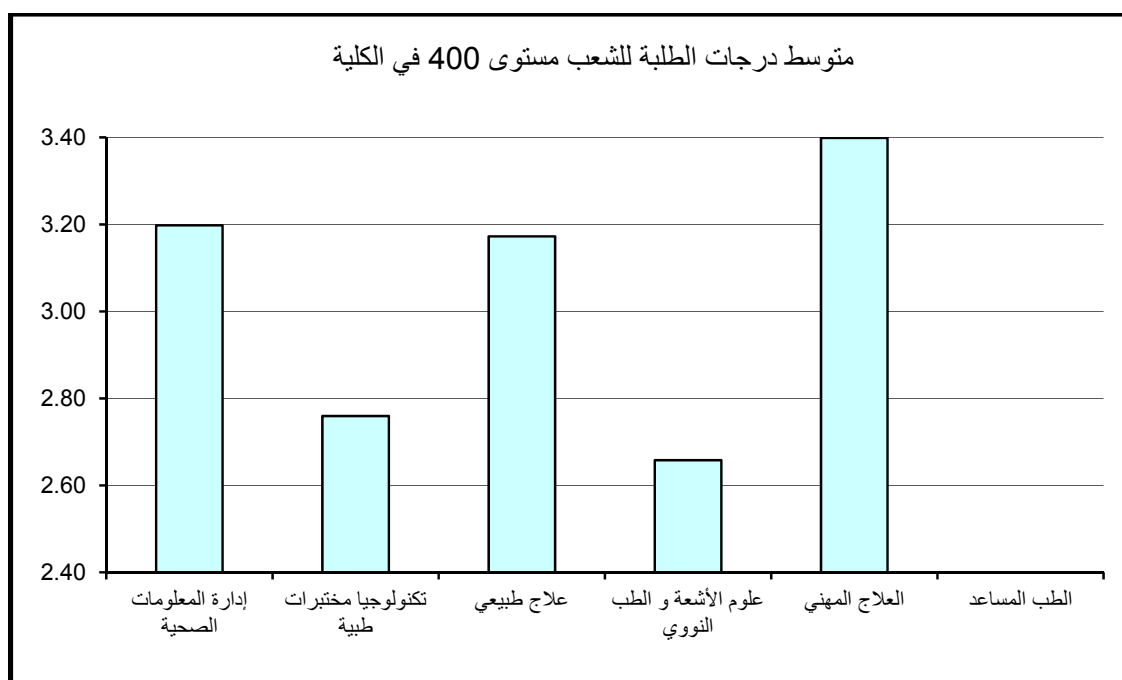

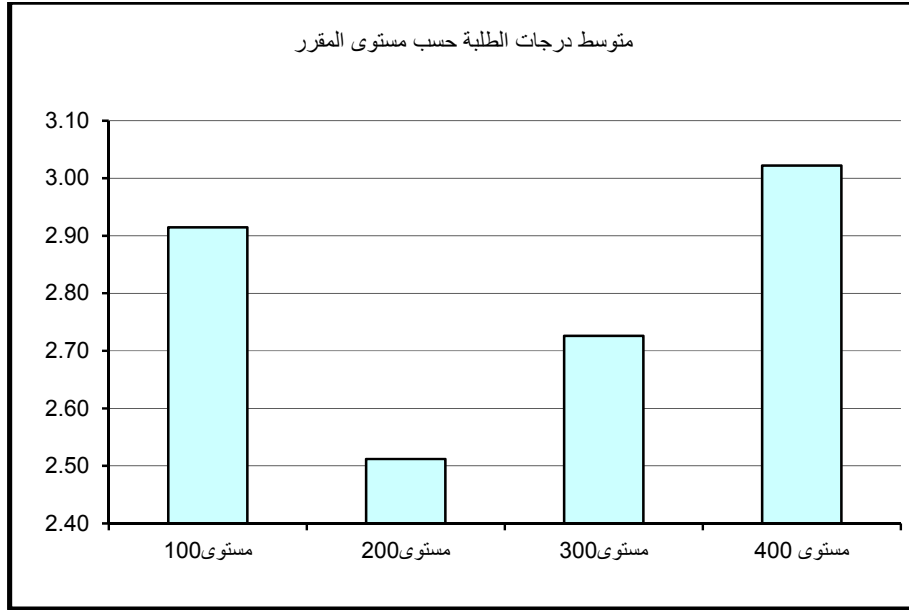

6 – كلية التربية

أولاً: متوسط درجات الطلبة (GPA) في كلية التربية

بلغ متوسط درجات الطلبة في كلية التربية 2.99 وهو معدل (B-) وذلك لمتوسط عدد طلبة قدره 33 طالب و يعتبر ذلك معدلاً مرتفعاً مقارنة بالمعدل المتعارف عليه وهو معدل C (2.00). وقد كانت أعلى متوسطات درجات الطلبة في قسم ادارة تربوية و بلغت 3.31 وهو معدل (B+) بمتوسط عدد طلبة 36 طالب وأدناها في قسم علم نفس تربوي و بلغت 2.48 (C+) بمتوسط 44 طالب، كما في جدول 31 الذي يبين متوسط درجات الطلبة ومتوسطات الدرجات الأعلى والأدنى في الكلية. وبدراسة متوسط درجات الطلبة في الشعب كل على حده يلاحظ بأن أعلى متوسط قد بلغ 4.00 وهو معدل (A) في قسم مناهج وطرق تدريس بعدد من الطلبة قدره 5 طلاب للشعبة و في قسم إدارة تربوية بعدد من الطلبة قدره 13 طالب للشعبة. والجدير بالذكر وجود شعبة في قسم إدارة تربوية ذات متوسط مرتفع 3.96 (معدل A-) وبعدها كبير من الطلبة قدره 43 طالب للشعبة. من جانب آخر بلغ أدنى متوسط لدرجات الطلبة في الشعب 0.00 وهو معدل (F) لعدد طالب واحد بالشعبة بقسم مناهج وطرق تدريس.

ثانياً: متوسط درجات الطلبة في كلية التربية حسب مستوى المقررات

تم احتساب ودراسة متوسط درجات الطلبة في كلية التربية بعد تصنيف المقررات إلى مستوياتها المختلفة 100-200-300-400 وتبين الآتي:

1- متوسط درجات الطلبة لشعب كلية التربية مستوى 100

جدول 32 يبين متوسط درجات الطلبة ومتوسطات الدرجات الأعلى والأدنى في الكلية للشعب مستوى 100. ويتضح من الجدول أن متوسط درجات الطلبة في كلية التربية للشعب مستوى 100 قد بلغ 2.88 بمعدل (B-) وذلك لمتوسط عدد طلبه قدره 40 طالب.

كلية التربية

جدول (31) : متوسط درجات الطلبة في الكلية

القسـم	الأعلى	متوسط عدد الطلبة	الأدنى	متوسط عدد الطلبة	المتوسط	متوسط عدد الطلبة
ادارة تربوية	3.96	43	2.43	18	3.31	36
اصول تربوية	4.00	13	1.20	49	2.85	35
علم نفس تربوي	3.48	55	1.07	49	2.48	44
مناهج وطرق تدريس	4.00	5	0.00	1	3.09	29
إجمالي كلية التربية	4.00	8	0.00	1	2.99	33

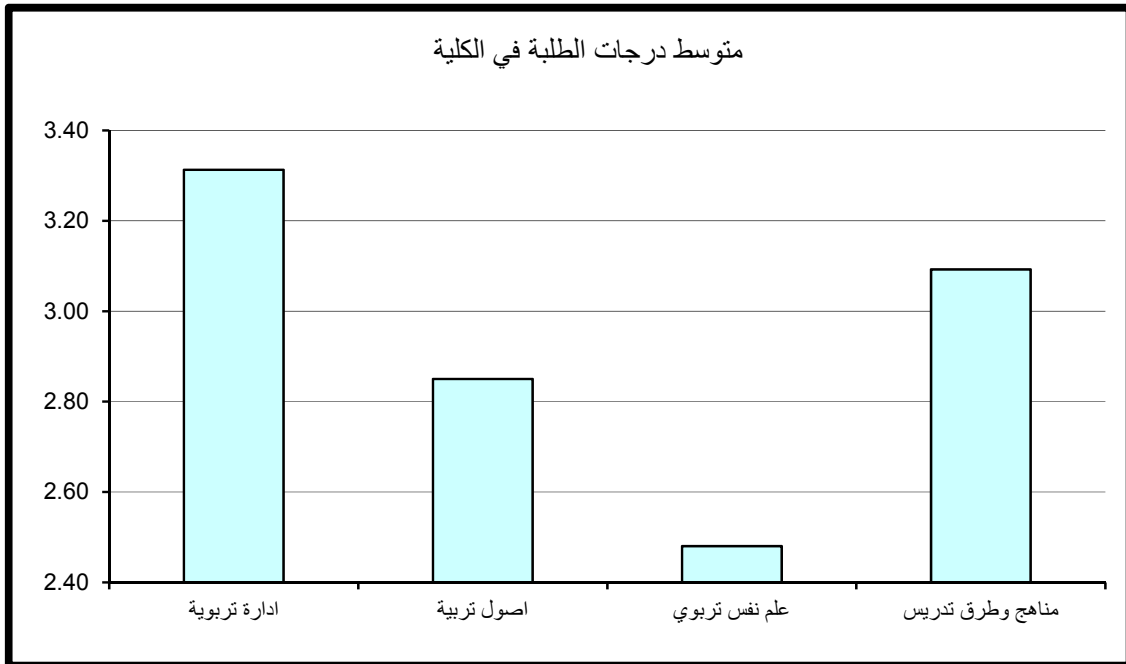

جدول (32) : متوسط درجات الطلبة للشعب مستوى 100 في الكلية

متوسط عدد الطلبة	المتوسط	متوسط عدد الطلبة	الأدنى	متوسط عدد الطلبة	الأعلى	القسم
40	3.26	33	2.56	49	3.64	ادارة تربوية
46	3.13	43	2.87	51	3.30	اصول تربوية
50	2.24	49	1.07	57	3.21	علم نفس تربوي
36	2.97	46	1.47	19	3.97	مناهج وطرق تدريس
40	2.88	49	1.07	19	3.97	إجمالي كلية التربية

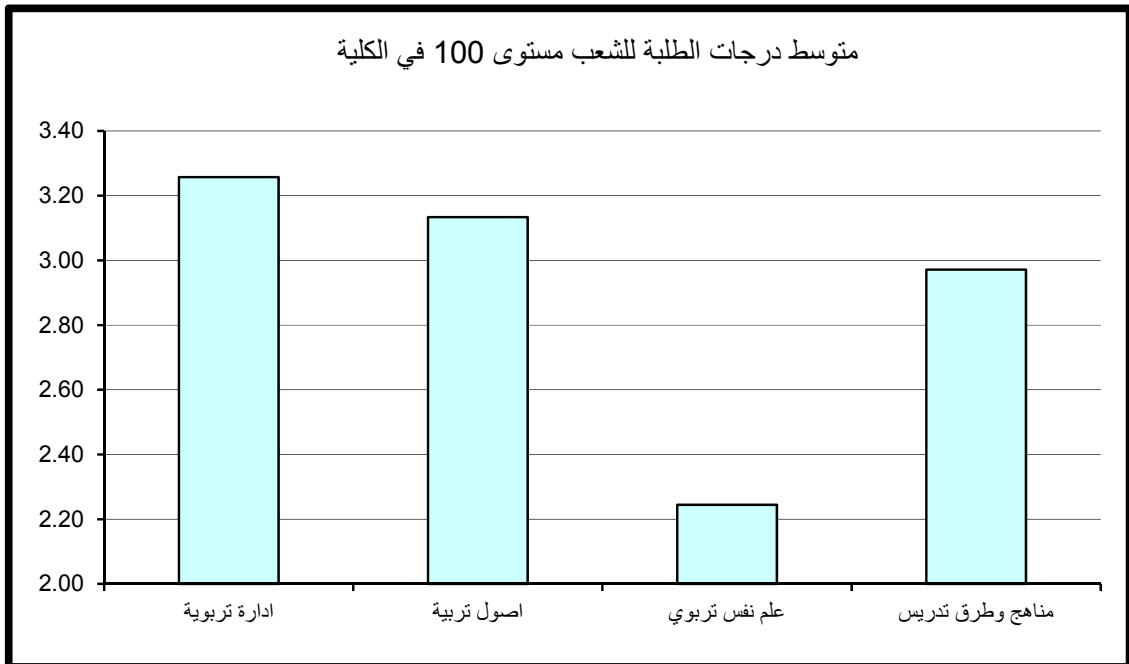

وقد كانت أعلى متوسطات درجات الطلبة في الكلية للشعب مستوى 100 في قسم ادارة تربوية حيث بلغ 3.26 وهو معدل (B) لمتوسط عدد طلبة قدرة 40 طالب ويعتبر ذلك المعدل مرتفعاً نسبياً للشعب مستوى 100.

في حين بلغ أدنى متوسط 2.24 في قسم علم نفس تربوي بمتوسط عدد 50 طالب وهو معدل (C). وبدراسة متوسط درجات الطلبة في الشعب مستوى 100 كل على حده يلاحظ بأن أعلى متوسط لدرجات الطلبة قد بلغ 3.97 وهو معدل (A-) لعدد كبير من الطلبة قدرة 19 طالب للشعبة في قسم مناهج وطرق تدريس.

و تكرر ظاهره الشعب ذات المتوسط المرتفع (معدل B+) ولعدد كبير من الطلبة في بقية الأقسام. وأدنى متوسط لدرجات الطلبة قد بلغ 1.07 وهو معدل (D) بعدد من الطلبة قدرة 49 طالب للشعبة في قسم علم النفس التربوي.

2- متوسط درجات الطلبة لشعب كلية التربية مستوى 200

جدول 33 يبين متوسط درجات الطلبة ومتوسطات الدرجات الأعلى والأدنى في الكلية للشعب مستوى 200.

و يتضح من الجدول أن متوسط درجات الطلبة في كلية التربية للشعب مستوى 200 قد بلغ 2.94 بمعدل (B) وذلك لمتوسط عدد طلبه قدره 32 طالب.

وقد كانت أعلى متوسطات درجات الطلبة في الكلية للشعب مستوى 200 في قسم إدارة تربوية وقد بلغ 3.36 (B+) بمتوسط عدد من الطلبة قدرة 20 طالب للشعبة. أما أدنى متوسط فقد بلغ 2.51 (C+) في قسم علم نفس تربوي بمتوسط عدد 51 طالب للشعبة.

وبدراسة متوسط درجات الطلبة في الشعب مستوى 200 كل على حده يلاحظ بأن أعلى متوسط لدرجات الطلبة قد بلغ 3.85 (A-) بعدد كبير من الطلبة قدره 25 طالب للشعبة في قسم مناهج وطرق تدريس. أما أدنى معدل فكان 1.00 وهو معدل (D) بعدد طالبين للشعبة في قسم مناهج وطرق تدريس.

جدول (33) : متوسط درجات الطلبة للشعب مستوى 200 في الكلية

القسـم	الأعلى	متوسط عدد الطلبة	الأدنى	متوسط عدد الطلبة	المتوسط	متوسط عدد الطلبة
ادارة تربوية	3.73	15	3.01	15	3.36	20
اصول تربوية	3.71	56	1.20	49	2.74	39
علم نفس تربوي	2.63	54	2.38	48	2.51	51
مناهج وطرق تدريس	3.85	25	1.00	2	3.08	27
إجمالي كلية التربية	3.85	25	1.00	2	2.94	32

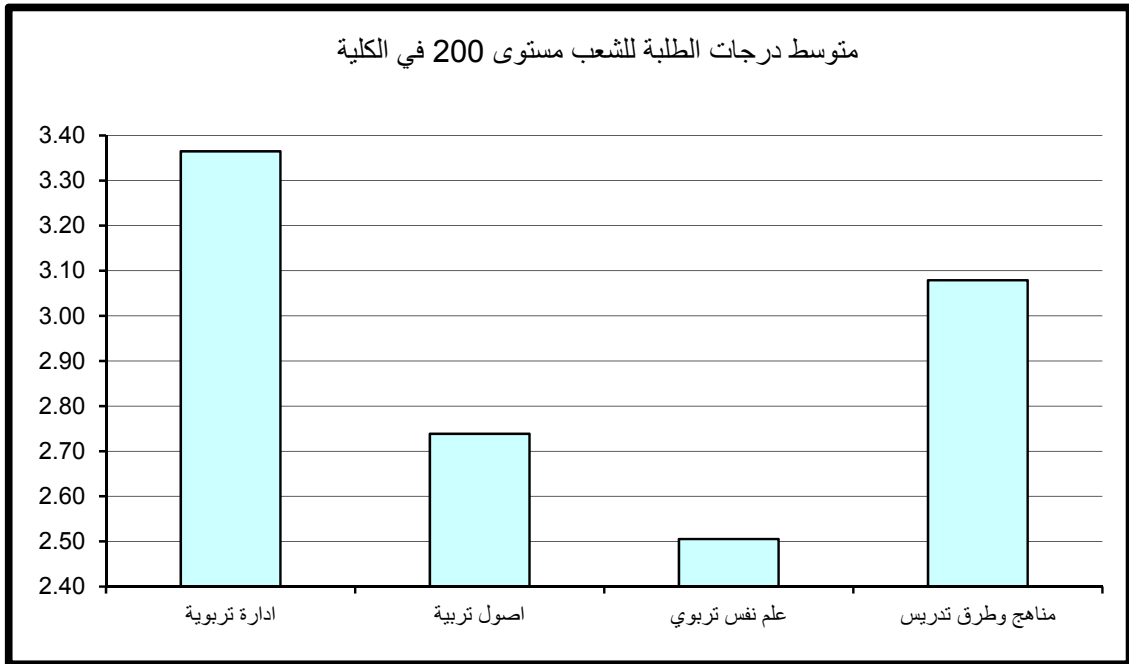

3- متوسط درجات الطلبة لشعب كلية التربية مستوى 300

يتضح من الجدول رقم 34 الذي يبين متوسط درجات الطلبة ومتوسطات الدرجات الأعلى والأدنى في الكلية للشعب مستوى 300.

ملاحظة : قسم (إدارة تربوية) ليس له مقررات عند مستوى 300 حسب البيانات التي وردت لنا من مركز نظم المعلومات.

أن متوسط درجات الطلبة في كلية التربية للشعب مستوى 300 قد بلغ 2.89 (B-) وذلك لمتوسط عدد طلبه قدره 24 طالب.

وقد كانت أعلى متوسطات درجات الطلبة في الكلية للشعب مستوى 300 في قسم مناهج وطرق تدريس حيث بلغ 2.96 وهو معدل (B-) بمتوسط عدد 21 طالب للشعبة، في حين بلغ أدنى متوسط 2.70 في قسم علم نفس تربوي بمتوسط عدد 36 طالب وهو معدل (B-).

وبدراسة متوسط درجات الطلبة في الشعب مستوى 300 كل على حده يلاحظ بأن أعلى متوسط لدرجات الطلبة قد بلغ 3.89 (A-) بعدد كبير من الطلبة قدره 29 طالب للشعبة في قسم مناهج وطرق تدريس. و تتكرر ظاهره الشعب ذات المتوسط المرتفع (معدل يفوق B+) ولعدد كبير من الطلبة في بقية الأقسام. وأدنى متوسط لدرجات الطلبة قد بلغ 0.00 معدل (F) بعدد طالب واحد للشعبة في قسم مناهج وطرق تدريس.

4- متوسط درجات الطلبة لشعب كلية التربية مستوى 400

جدول 35 يبين متوسط درجات الطلبة ومتوسطات الدرجات الأعلى والأدنى في الكلية للشعب مستوى 400.

ويتضح من الجدول أن متوسط درجات الطلبة في كلية التربية للشعب مستوى 400 قد بلغ معدل (B+) حيث بلغ 3.34 لمتوسط عدد طلبه قدره 31 طالب وهذا يؤكد لنا انه كلما ارتفع مستوى المقرر زاد المعدل العام.

وقد كانت أعلى متوسطات درجات الطلبة في الكلية للشعب مستوى 400 في قسم مناهج وطرق تدريس حيث بلغ 3.65 وهو معدل (B+) بمتوسط عدد طلبة 27 طالب للشعبة. في حين بلغ أدنى متوسط 2.57 في قسم علم نفس تربوي بمتوسط عدد 44 طالب وهو معدل (C+).

جدول (34) : متوسط درجات الطلبة للشعب مستوى 300 في الكلية

متوسط عدد الطلبة	المتوسط	متوسط عدد الطلبة	الأدنى	متوسط عدد الطلبة	الأعلى	القسم
						ادارة تربوية
26	2.84	2	1.85	41	3.52	اصول تربوية
36	2.70	27	1.58	40	3.32	علم نفس تربوي
21	2.96	1	0.00	29	3.89	مناهج وطرق تدريس
24	2.89	1	0.00	29	3.89	إجمالي كلية التربية

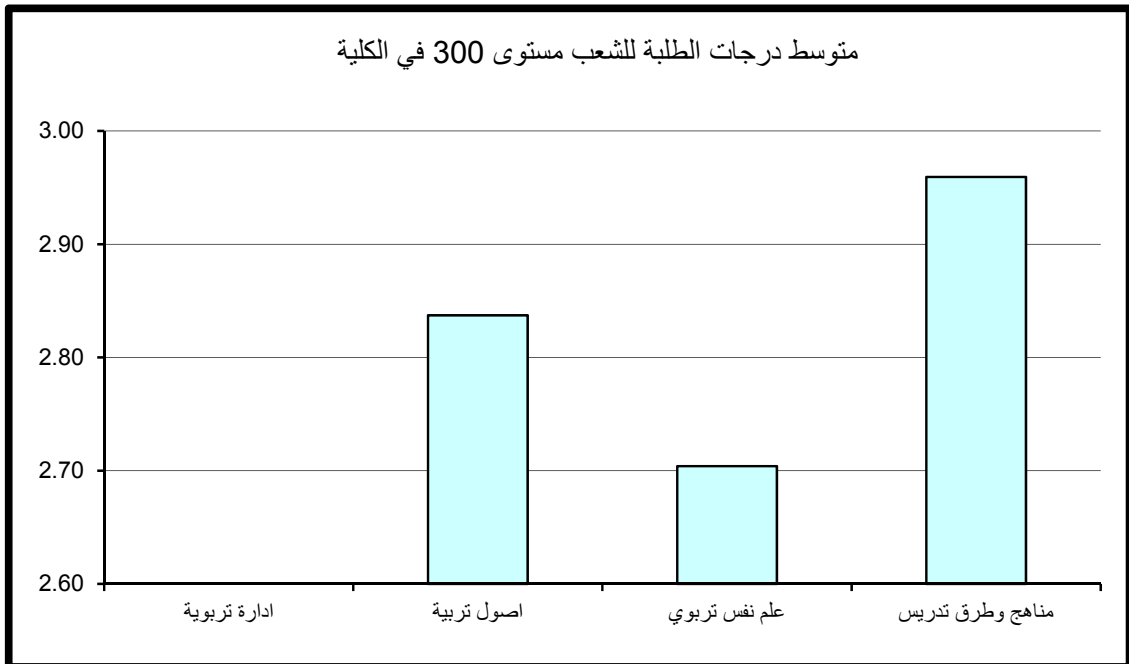

جدول (35) : متوسط درجات الطلبة للشعب مستوى 400 في الكلية

متوسط عدد الطلبة	المتوسط	متوسط عدد الطلبة	الأدنى	متوسط عدد الطلبة	الأعلى	القسم
36	3.34	18	2.43	43	3.96	ادارة تربوية
16	3.14	13	2.63	13	4.00	اصول تربوية
44	2.57	46	2.10	55	3.48	علم نفس تربوي
27	3.65	7	2.84	5	4.00	مناهج وطرق تدريس
31	3.34	46	2.10	5	4.00	إجمالي كلية التربية

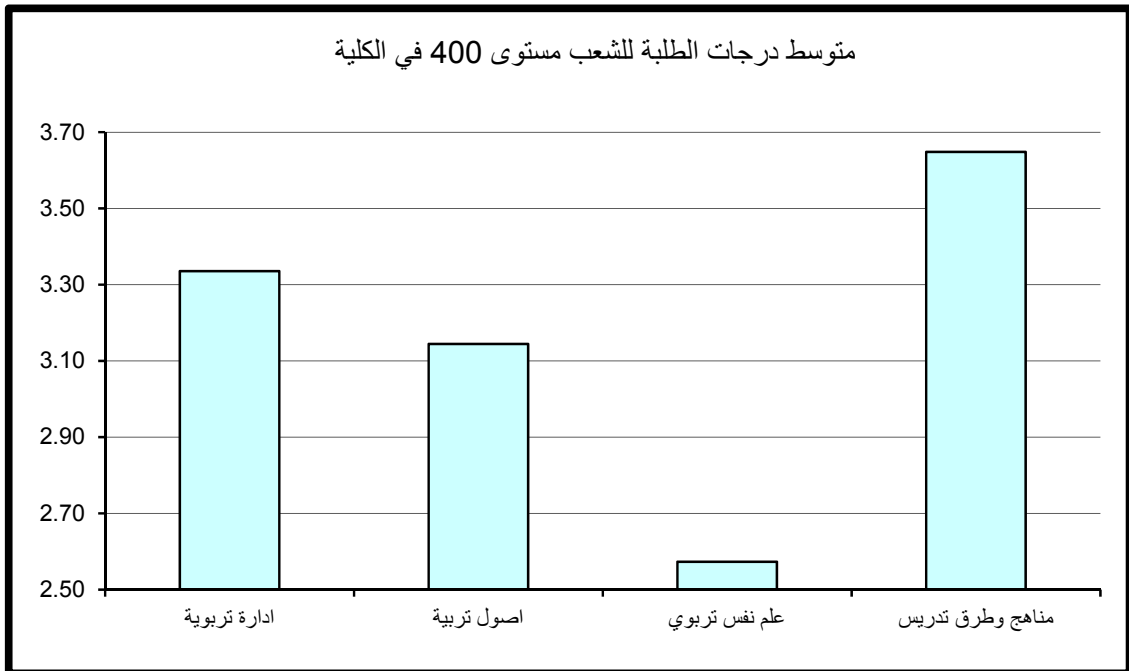

وبدراسة متوسط درجات الطلبة في الشعب مستوى 400 كل على حده يلاحظ بأن أعلى متوسط لدرجات الطلبة قد بلغ 4.00 (A) في قسم أصول التربية وقسم مناهج وطرق تدريس لعدد 13 و 5 طلاب للشعبة على التوالي.

وتتكرر ظاهرة الشعب ذات المعدل المرتفع (معدل A-) وبعدها كبير من الطلبة يفوق 30 طالب في قسم ادارة تربية.

وأدنى متوسط لدرجات الطلبة قد بلغ 2.10 وهو معدل (C) لعدد من الطلبة قدره 46 طالب بالشعبة في قسم علم نفس تربوي .

5- مقارنة متوسط درجات الطلبة حسب مستوى المقرر

نلاحظ من الرسم التوضيحي أدنى متوسط لدرجات الطلبة في الكلية عند مستوى 100 وأعلى متوسط لدرجات الطلبة في الكلية عند مستوى 400.

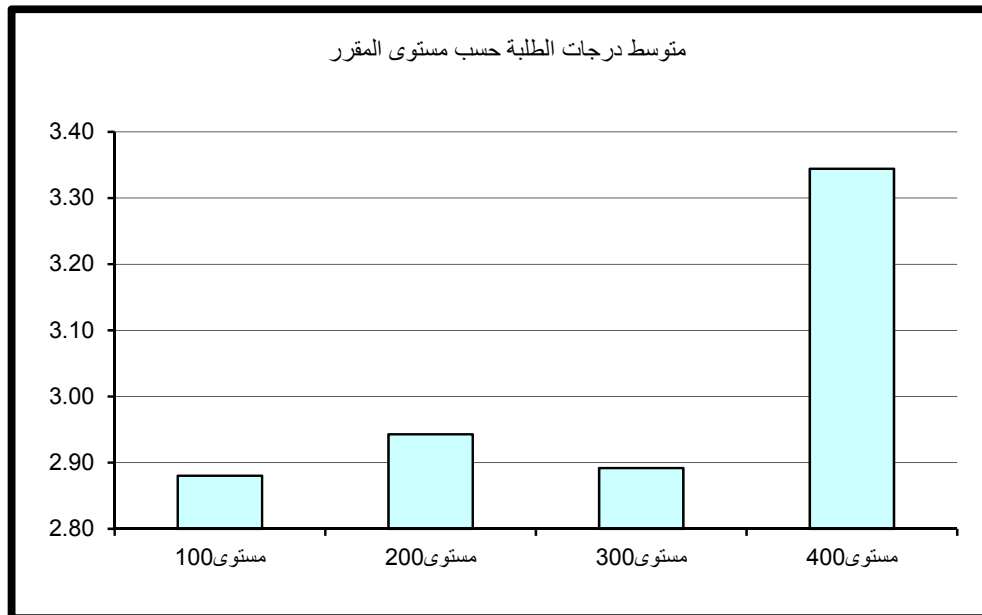

7 - كلية الشريعة والدراسات الإسلامية

أولاً: متوسط درجات الطلبة (GPA) في كلية الشريعة

بلغ متوسط درجات الطلبة في كلية الشريعة 2.53 (C+) وذلك لمتوسط عدد طلبة قدره 42 طالب. وقد كانت أعلى متوسطات درجات الطلبة في قسم الشريعة و بلغت 3.05 معدل (B) بمتوسط عدد كبير من الطلبة قدرة 49 طالب، وأدناها في قسم التفسير والحديث بمتوسط 31 طالب حيث بلغت 2.16 (C) كما في جدول 36 الذي يبين متوسط درجات الطلبة ومتوسطات الدرجات الأعلى والأدنى في الكلية. وبدراسة متوسط درجات الطلبة في الشعب كل على حده يلاحظ بأن أعلى متوسط قد بلغ 3.97 (A-) في قسم الشريعة بمعدل 28 طالب. ونلاحظ ظاهره الشعب ذات المعدل المرتفع (معدل A-) وبعده كبير من الطلبة يفوق 50 طالب للشعبة في بقية الأقسام. من جانب آخر بلغ أدنى متوسط لدرجات الطلبة في الشعب 0.00 (F) بعدد كبير من الطلبة قدره 25 طالب بالشعبة في قسم التفسير و الحديث. ونلاحظ وجود شعبة بقسم الفقه وأصول الفقه ذات معدل منخفض قدره 0.52 (معدل يمثل D) وبعده كبير من الطلبة قدره 41 طالب. * (قسم الشريعة عبارة عن المقررات المشتركة لإقسام كلية الشريعة مستوى 100).

ثانياً: متوسط درجات الطلبة في كلية الشريعة حسب مستوى المقررات

تم احتساب ودراسة متوسط درجات الطلبة في كلية الشريعة بعد تصنيف المقررات إلى مستوياتها المختلفة 100-200-300-400 وتبين الآتي:

1- متوسط درجات الطلبة لشعب كلية الشريعة مستوى 100

جدول 37 يبين متوسط درجات الطلبة ومتوسطات الدرجات الأعلى والأدنى في الكلية للشعب مستوى 100.

جدول (36) : متوسط درجات الطلبة في الكلية

متوسط عدد الطلبة	المتوسط	متوسط عدد الطلبة	الأدنى	متوسط عدد الطلبة	الأعلى	القسم
31	2.16	25	0.00	4	3.93	تفسير وحديث
43	2.94	46	1.13	82	3.89	العقيدة وأصول الدعوة
49	2.59	41	0.52	68	3.81	الفقه وأصول الفقه
56	2.65	55	1.31	66	3.69	الفقه المقارن
49	3.05	54	1.27	28	3.97	شريعة
42	2.53	25	0.00	28	3.97	إجمالي كلية الشريعة

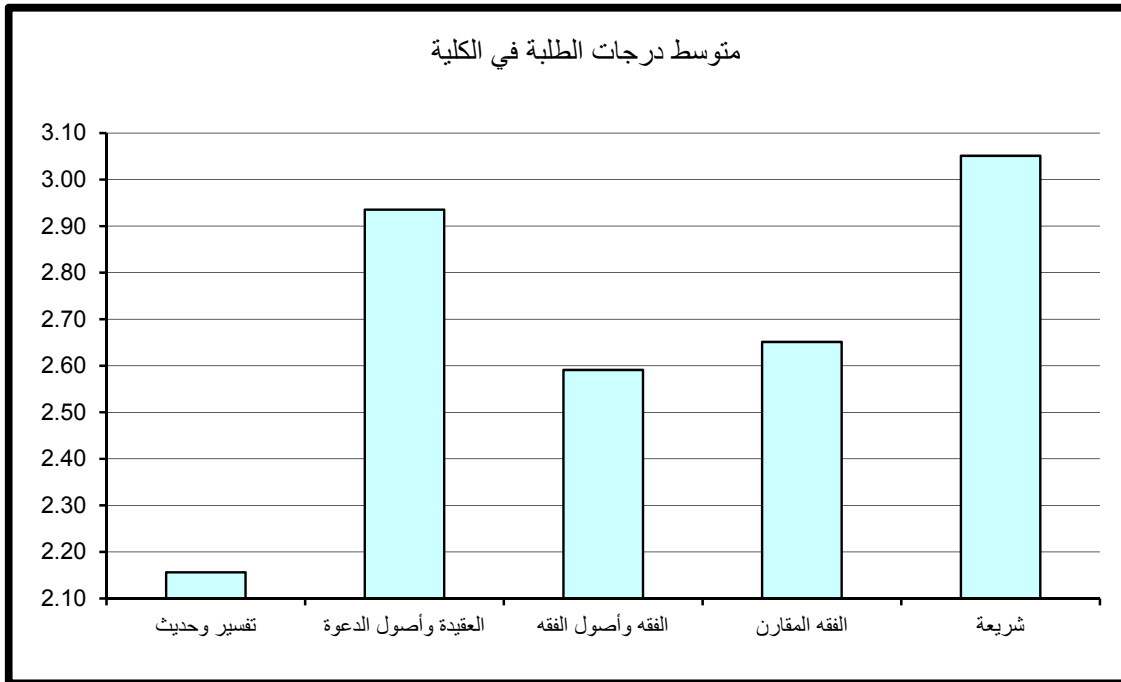

جدول (37) : متوسط درجات الطلبة للشعب مستوى 100 في الكلية

العدد المتوسط للطلبة	المتوسط	العدد المتوسط للطلبة	الأدنى	العدد المتوسط للطلبة	الأعلى	القسم
35	1.62	25	0.00	12	3.42	تفسير وحديث
57	3.01	46	1.13	62	3.81	العقيدة وأصول الدعوة
54	2.31	41	0.52	72	3.75	الفقه وأصول الفقه
57	2.44	55	1.31	106	3.69	الفقه المقارن
49	3.05	54	1.27	28	3.97	شريعة
47	2.35	25	0.00	28	3.97	إجمالي كلية الشريعة

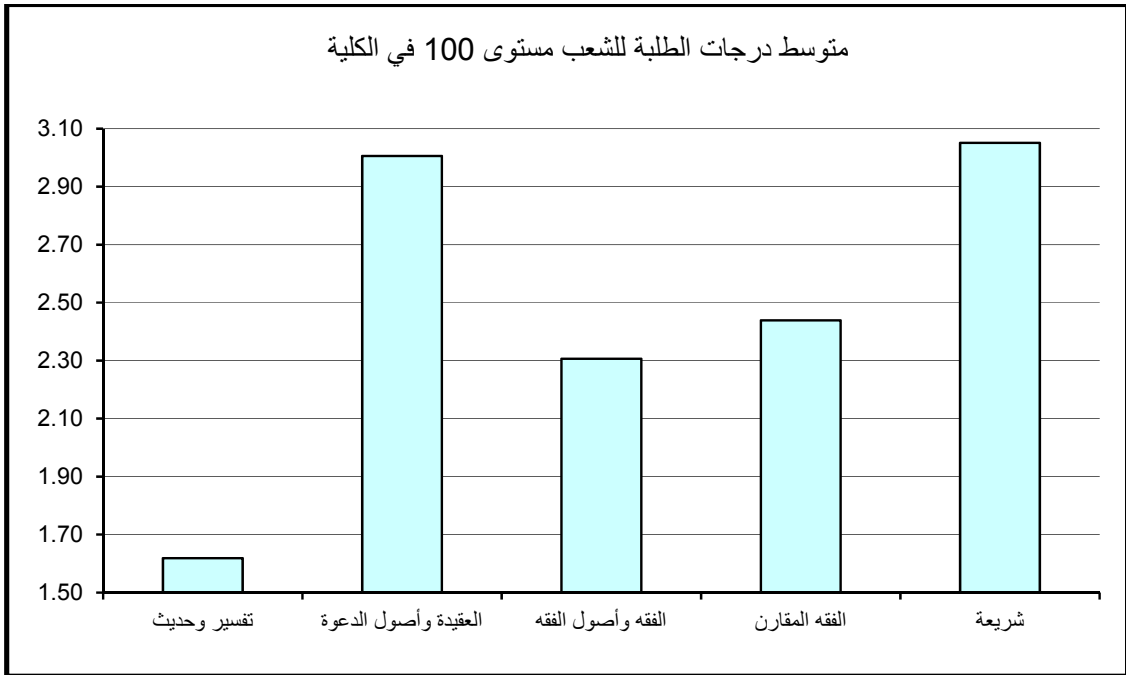

ويتضح من الجدول أن متوسط درجات الطلبة في الكلية للشعب مستوى 100 قد بلغ 2.35 بمعدل (C+) وذلك لمتوسط عدد طلبه قدره 47 طالب.

وقد كانت أعلى متوسطات درجات الطلبة في الكلية للشعب مستوى 100 قد بلغ 3.05 أي معدل (B) في قسم الشريعة بمتوسط عدد من الطلبة قدرة 49 طالب في حين بلغ أدنى متوسط 1.62 في قسم التفسير والحديث بمتوسط عدد 35 طالب وهو معدل (D+).

وبدراسة متوسط درجات الطلبة في الشعب مستوى 100 كل على حده يلاحظ بأن أعلى متوسط لدرجات الطلبة قد بلغ 3.97 (A-) في قسم الشريعة بعدد كبير من الطلبة قدره 28 طالب بالشعبة. ونلاحظ وجود شعب ذات متوسط مرتفع (A-) وبعدد كبير من الطلبة يفوق 60 طالب في بقية أقسام الكلية.

وأدنى متوسط لدرجات الطلبة قد بلغ 0.00 (معدل F) وبعدد كبير من الطلبة قدره 25 طالب للشعبة في قسم التفسير والحديث.

ونلاحظ وجود شعبة بقسم الفقه وأصول الفقه ذات معدل منخفض قدره 0.53 (معدل يمثل D) وبعدد كبير من الطلبة قدره 41 طالب.

2- متوسط درجات الطلبة لشعب كلية الشريعة مستوى 200

يتضح من الجدول رقم 38 الذي يبين متوسط درجات الطلبة ومتوسطات الدرجات الأعلى والأدنى في الكلية للشعب مستوى 200.

أن متوسط درجات الطلبة في الكلية للشعب مستوى 200 قد بلغ 2.56 بمعدل (C+) وذلك لمتوسط عدد طلبه قدره 42 طالب .

وقد كانت أعلى متوسطات درجات الطلبة في الكلية للشعب مستوى 200 في قسم الفقه وأصول الفقه حيث بلغ 2.98 (B+) بمتوسط عدد 49 طالب ويعتبر ذلك المعدل مرتفعاً نسبياً للشعب مستوى 200 وأدنى متوسط 2.40 (C+) في قسم التفسير والحديث و بلغ متوسط عدد الطلبة 36 طالب للشعبة.

وبدراسة متوسط درجات الطلبة في الشعب مستوى 200 كل على حده يلاحظ بأن أعلى متوسط لدرجات الطلبة قد بلغ 3.89 وهو معدل (A-) في قسم العقيدة وأصول الدعوة بمعدل كبير من الطلبة قدره 82 طالب بالشعبة.

أما أدنى معدل فكان 0.41 وهو (معدل يمثل D) بمعدل كبير من الطلبة قدره 37 طالب بالشعبة في قسم التفسير والحديث.

جدول (38) : متوسط درجات الطلبة للشعب مستوى 200 في الكلية

العدد المتوسط للطلبة	المتوسط	العدد المتوسط للطلبة	الأدنى	العدد المتوسط للطلبة	الأعلى	القسم
36	2.40	37	0.41	2	3.85	تفسير وحديث
56	2.91	29	1.37	82	3.89	العقيدة وأصول الدعوة
49	2.98	45	1.72	68	3.81	الفقه وأصول الفقه
55	2.50	61	1.66	48	3.33	الفقه المقارن
						شريعة
42	2.56	37	0.41	82	3.89	إجمالي كلية الشريعة

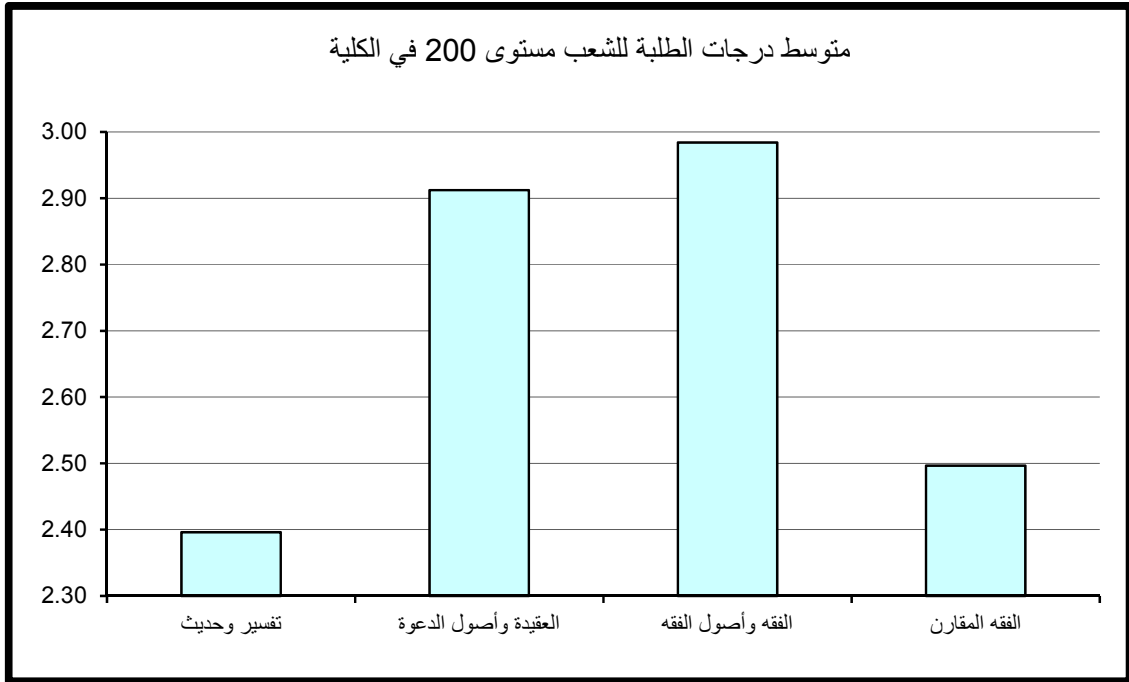

3- متوسط درجات الطلبة لشعب كلية الشريعة مستوى 300

جدول 39 يبين متوسط درجات الطلبة ومتوسطات الدرجات الأعلى والأدنى في الكلية للشعب مستوى 300.

ويتضح من الجدول أن متوسط درجات الطلبة في الكلية للشعب مستوى 300 قد بلغ 2.72 بمعدل (B-) وذلك لمتوسط عدد طلبه قدره 31 طالب.

وقد كانت أعلى متوسطات درجات الطلبة في الكلية للشعب مستوى 300 قد بلغ 2.82 وهو معدل (B-) في كل من قسم التفسير والحديث بمتوسط 13 طالب للشعبة وفي قسم الفقه المقارن بمتوسط 55 طالب للشعبة ويعتبر معدلاً مرتفعاً، في حين بلغ أدنى متوسط 2.54 في قسم الفقه وأصول الفقه بمتوسط عدد 41 طالب وهو معدل (C+).

وبدراسة متوسط درجات الطلبة في الشعب مستوى 300 كل على حده يلاحظ بأن أعلى متوسط لدرجات الطلبة قد بلغ 3.69 (A-) في قسم الفقه وأصول الفقه بمعدل كبير من الطلبة قدره 66 طالب للشعبة. وجدير بالذكر وجود شعبة بقسم العقيدة وأصول الدعوة ذات متوسط مرتفع قد بلغ 3.68 (A-) وبعدد كبير من الطلبة قدره 44 طالب للشعبة و نلاحظ وجود شعبة بقسم التفسير والحديث ذات متوسط مرتفع 3.65 (B+) وبعدد كبير من الطلبة قدره 16 طالب للشعبة.

و أدنى متوسط لدرجات الطلبة قد بلغ 1.14 (D) وبعدد 29 طالب للشعبة في قسم عقيدة وأصول الدعوة.

4- متوسط درجات الطلبة لشعب كلية الشريعة مستوى 400

يتضح من الجدول رقم 40 الذي يبين متوسط درجات الطلبة ومتوسطات الدرجات الأعلى والأدنى في الكلية للشعب مستوى 400.

أن متوسط درجات الطلبة في الكلية للشعب مستوى 400 قد بلغ 2.91 (معدل B-) لمتوسط عدد طلبه قدره 30 طالب .

وقد كانت أعلى متوسطات درجات الطلبة في الكلية للشعب مستوى 400 في قسم العقيدة وأصول الدعوة حيث بلغ 3.01 (B) وبمتوسط عدد 10 طلاب. في حين بلغ أدنى متوسط 2.73 في قسم الفقه واصول الفقه بمتوسط عدد 51 طالب وهو (معدل B-).

وبدراسة متوسط درجات الطلبة في الشعب مستوى 400 كل على حده يلاحظ بأن أعلى متوسط لدرجات الطلبة قد بلغ 3.93 (معدل A-) في قسم التفسير والحديث بمعدل 4 طلاب للشعبة .

جدول (39) : متوسط درجات الطلبة للشعب مستوى 300 في الكلية

متوسط عدد الطلبة	المتوسط	متوسط عدد الطلبة	الأدنى	متوسط عدد الطلبة	الأعلى	القسم
13	2.82	12	1.87	16	3.65	تفسير وحديث
35	2.69	29	1.14	44	3.68	العقيدة وأصول الدعوة
41	2.54	48	1.62	66	3.69	الفقه وأصول الفقه
55	2.82	60	2.04	17	3.53	الفقه المقارن
						شريعة
31	2.72	29	1.14	66	3.69	إجمالي كلية الشريعة

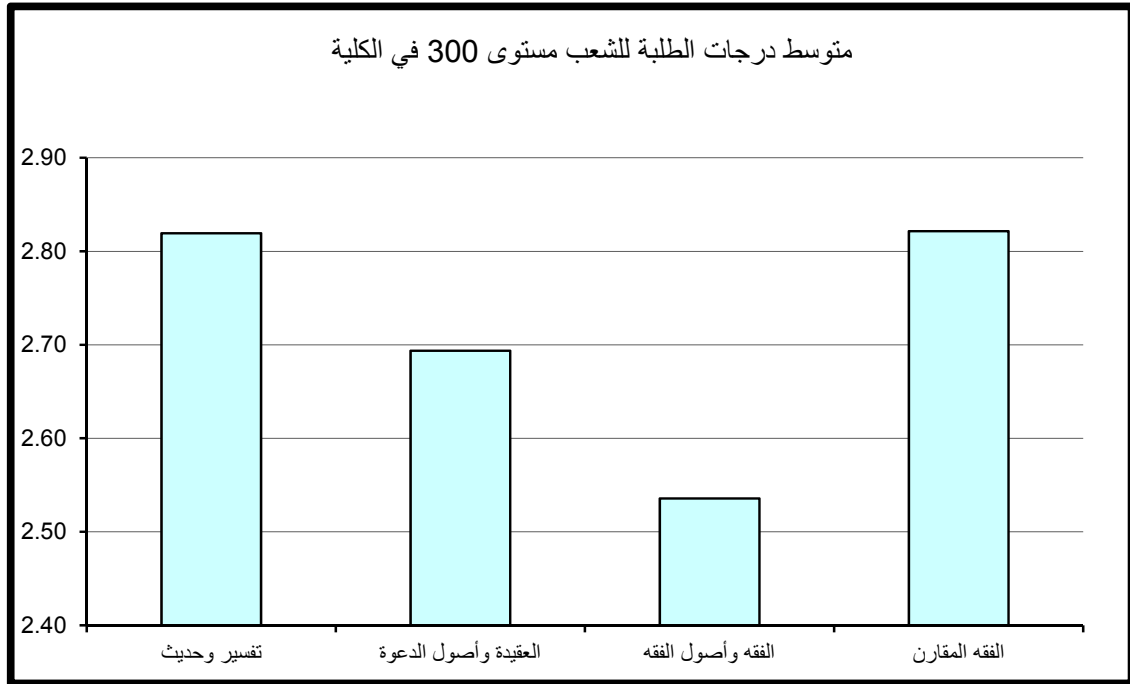

جدول (40) : متوسط درجات الطلبة للشعب مستوى 400 في الكلية

متوسط عدد الطلبة	المتوسط	متوسط عدد الطلبة	الأدنى	متوسط عدد الطلبة	الأعلى	القسم
12	2.92	8	2.00	4	3.93	تفسير وحديث
10	3.01	6	1.90	19	3.81	العقيدة وأصول الدعوة
51	2.73	20	1.79	68	3.72	الفقه وأصول الفقه
54	2.92	72	2.39	62	3.47	الفقه المقارن
						شريعة
30	2.91	20	1.79	4	3.93	إجمالي كلية الشريعة

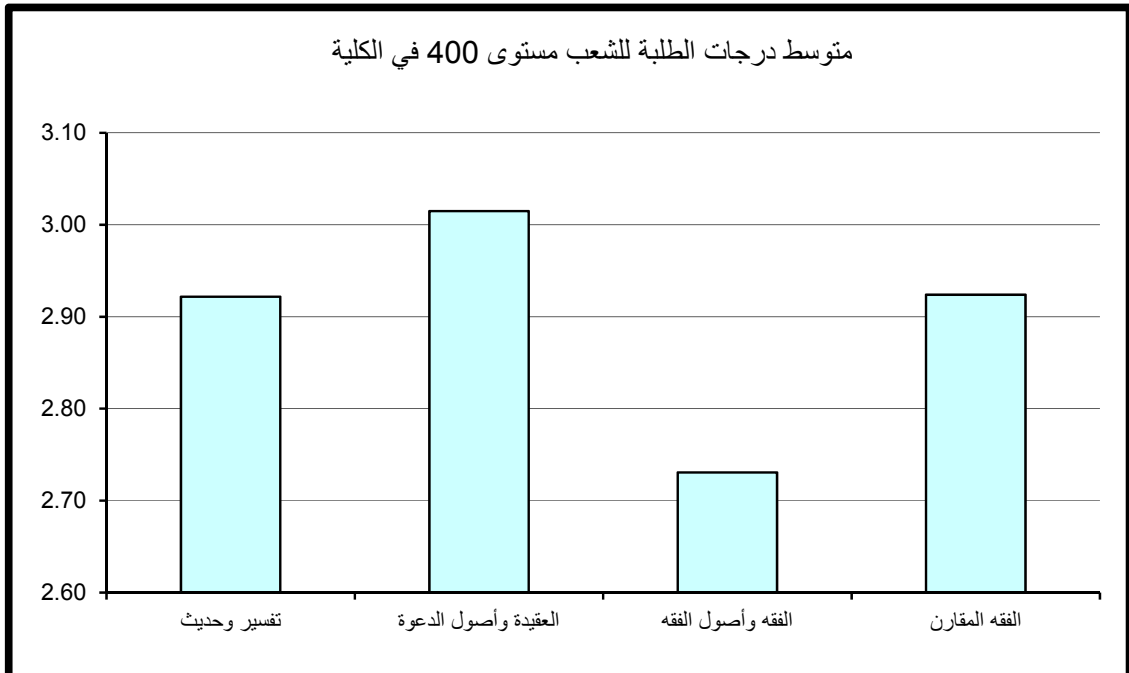

و نلاحظ وجود شعبة بقسم الفقه وأصول الدعوة ذات متوسط مرتفع 3.72 (A-) وبعدهد كبير جداً من الطلبة قدره 68 طالب للشعبة.

وأدنى متوسط لدرجات الطلبة قد بلغ 1.79 (C-) بعدد من الطلبة قدرة 14 طالب للشعبة في قسم الفقه واصول الفقه.

5- مقارنة متوسط درجات الطلبة حسب مستوى المقرر

نلاحظ من الرسم التوضيحي أن أدنى متوسط لدرجات الطلبة في الكلية عند مستوى 100 وأعلى متوسط لدرجات الطلبة في الكلية عند مستوى 400.

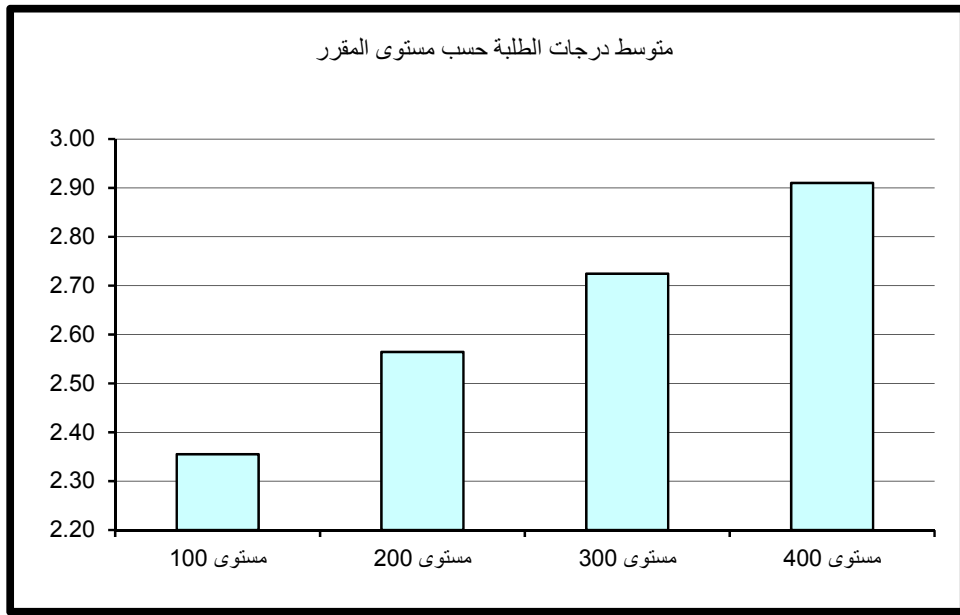

8 - كلية العلوم الإجتماعية

أولاً: متوسط درجات الطلبة (GPA) في كلية العلوم الإجتماعية

بلغ متوسط درجات الطلبة في كلية العلوم الإجتماعية 2.60 (C+) وذلك لمتوسط عدد طلبة قدره 34 طالب. وقد كانت أعلى متوسطات درجات الطلبة في قسم علوم المكتبات والمعلومات و بلغت 3.18 (B) بمتوسط عدد طلبة 24 طالب وأدناها بلغت 2.38 (C+) بمتوسط 38 طالب في قسم العلوم السياسية، كما في جدول 41 الذي يبين متوسط درجات الطلبة ومتوسطات الدرجات الأعلى والأدنى في الكلية. وبدراسة متوسط درجات الطلبة في الشعب كل على حده يلاحظ بأن أعلى متوسط قد بلغ 3.90 (A-) في قسم علوم المكتبات والمعلومات بعدد 9 طلاب للشعبة. ونلاحظ وجود شعبه ذات معدل مرتفع 3.88 (معدل - A) في قسم علم النفس وبعدد كبير من الطلبة قدره 22 طالب. من جانب آخر بلغ أدنى متوسط لدرجات الطلبة في الشعب 1.17 (معدل D) في قسم العلوم السياسية بعدد كبير من الطلبة وقدره 50 طالب للشعبة.

ثانياً: متوسط درجات الطلبة في كلية العلوم الإجتماعية حسب مستوى المقررات

تم احتساب ودراسة متوسط درجات الطلبة في الكلية بعد تصنيف المقررات إلى مستوياتها المختلفة 100-200-300-400 وتبين الآتي:

1- متوسط درجات الطلبة لشعب كلية العلوم الإجتماعية مستوى 100

ويتضح من الجدول رقم 42 الذي يبين متوسط درجات الطلبة ومتوسطات الدرجات الأعلى والأدنى في الكلية للشعب مستوى 100. أن متوسط درجات الطلبة في الكلية للشعب مستوى 100 قد بلغ 2.64 بمعدل (C+) وذلك لمتوسط عدد طلبه قدره 46 طالب. وقد كانت أعلى متوسطات درجات الطلبة في الكلية للشعب مستوى 100 في قسم علوم المكتبات والمعلومات حيث بلغ 3.12 أي (معدل B) بمتوسط عدد 25 طالب ويعتبر ذلك المعدل مرتفعاً نسبياً

كلية العلوم الإجتماعية

جدول (41) : متوسط درجات الطلبة في الكلية

متوسط عدد الطلبة	المتوسط	متوسط عدد الطلبة	الأدنى	متوسط عدد الطلبة	الأعلى	القسم
30	2.40	53	1.24	56	3.65	الجغرافيا
34	2.67	5	1.28	22	3.88	علم النفس
38	2.38	50	1.17	14	3.46	العلوم السياسية
37	2.60	4	1.43	1	3.70	الإجتماع
24	3.18	31	2.33	9	3.90	علوم المكتبات و المعلومات
34	2.60	50	1.17	9	3.90	إجمالي العلوم الإجتماعية

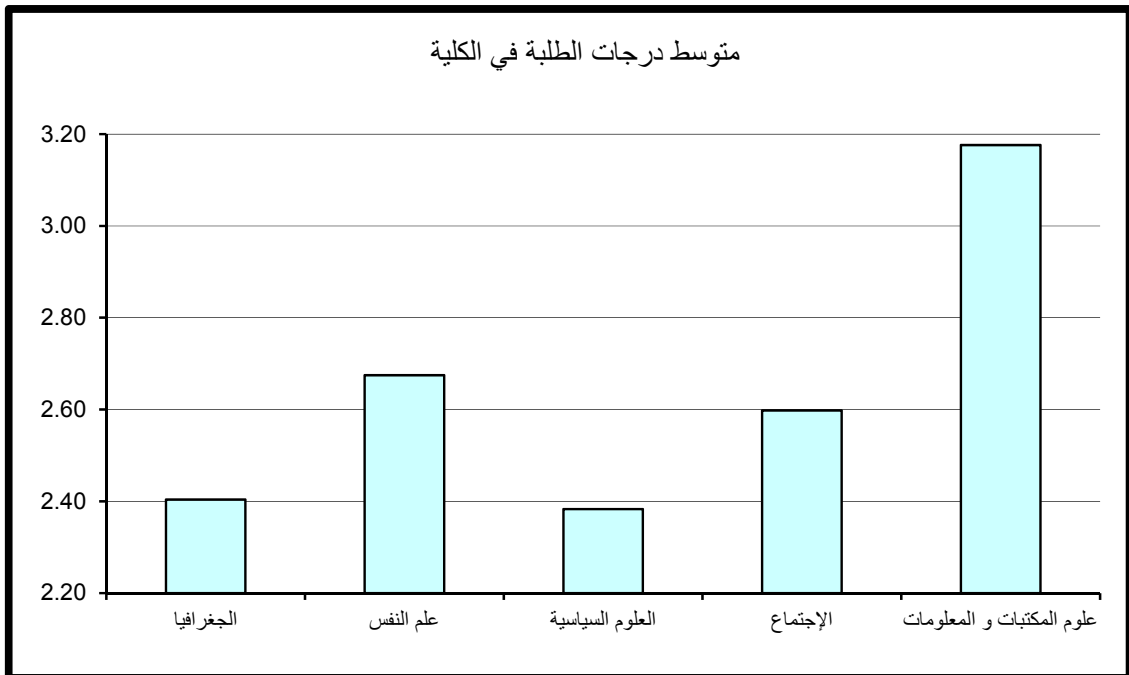

جدول (42) : متوسط درجات الطلبة للشعب مستوى 100 في الكلية

القسم	الأعلى	متوسط عدد الطلبة	الأدنى	متوسط عدد الطلبة	المتوسط	متوسط عدد الطلبة
الجغرافيا	3.65	56	1.24	53	2.54	46
علم النفس	3.60	59	1.45	54	2.64	53
العلوم السياسية	2.93	72	1.17	50	2.11	46
الإجتماع	3.67	44	1.46	45	2.66	56
علوم المكتبات و المعلومات	3.74	29	2.33	31	3.12	25
إجمالي العلوم الإجتماعية	3.74	29	1.17	50	2.64	46

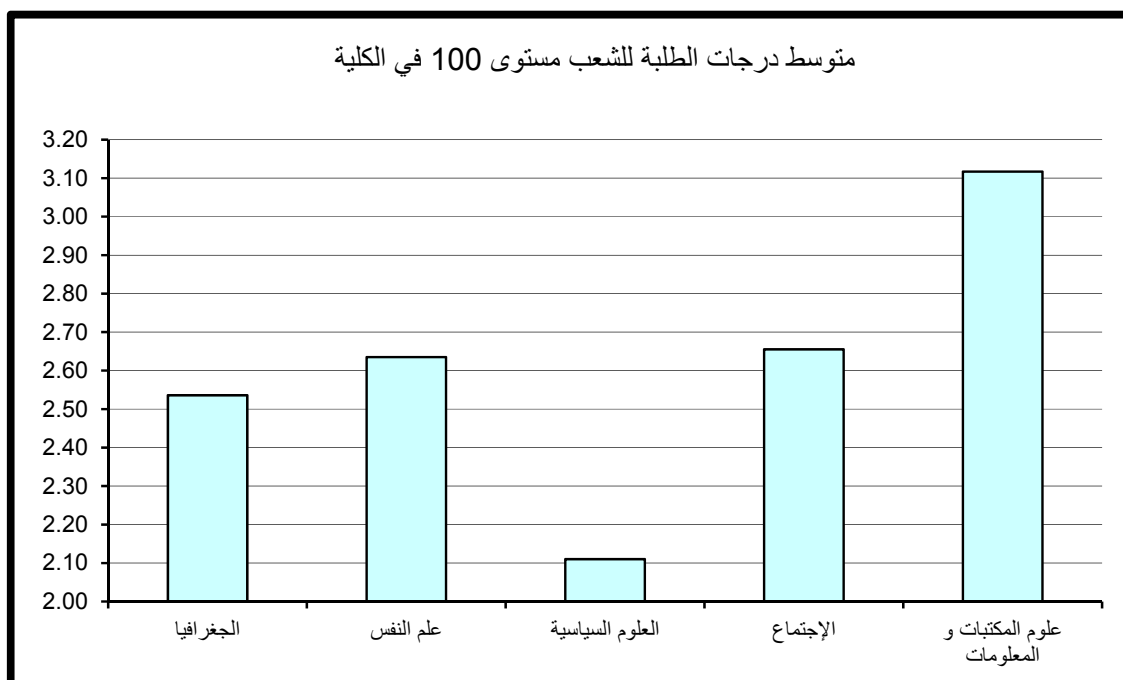

للشعب مستوى 100. في حين بلغ أدنى متوسط 2.11 في قسم العلوم السياسية بمتوسط عدد 46 طالب وهو معدل (C).

وبدراسة متوسط درجات الطلبة في الشعب مستوى 100 كل على حده يلاحظ بأن أعلى متوسط لدرجات الطلبة قد بلغ 3.74 (A-) بعدد من الطلبة قدرة 29 طالب للشعبة في قسم علوم المكتبات والمعلومات. أما أدنى معدل فهو 1.17 (معدل D) لعدد كبير من الطلبة قدره 50 طالب في قسم العلوم السياسية.

2- متوسط درجات الطلبة لشعب كلية العلوم الإجتماعية مستوى 200

جدول 43 يبين متوسط درجات الطلبة ومتوسطات الدرجات الأعلى والأدنى في الكلية للشعب مستوى 200.

يتضح من الجدول أن متوسط درجات الطلبة في كلية العلوم الإجتماعية للشعب مستوى 200 قد بلغ 2.54 بمعدل (C+) وذلك لمتوسط عدد طلبه قدره 27 طالب.

وقد كانت أعلى متوسطات درجات الطلبة في الكليات للشعب مستوى 200 في قسم علوم المكتبات والمعلومات حيث بلغ 3.90 وهو (معدل A-) بمتوسط عدد 9 طلاب بالشعبه أما أدنى متوسط فقد بلغ 2.27 في قسم الجغرافيا بمتوسط عدد 22 طالب وهو معدل (C).

وبدراسة متوسط درجات الطلبة في الشعب مستوى 200 كل على حده يلاحظ بأن أعلى متوسط لدرجات الطلبة قد بلغ 3.90 (A-) بعدد 9 طلاب للشعبة في قسم علوم المكتبات والمعلومات. أما أدنى معدل فكان 1.28 وهو (D) في قسم علم النفس بعدد 5 طلبة للشعبة.

3- متوسط درجات الطلبة لشعب كلية العلوم الإجتماعية مستوى 300

ويتضح من الجدول رقم 44 الذي يبين متوسط درجات الطلبة ومتوسطات الدرجات الأعلى والأدنى في الكلية للشعب مستوى 300.

أن متوسط درجات الطلبة في الكلية للشعب مستوى 300 قد بلغ 2.59 (بمعدل C+) وذلك لمتوسط عدد طلبه قدره 30 طالب.

وقد كانت أعلى متوسطات درجات الطلبة في الكلية للشعب مستوى 300 قد بلغ 3.33 (معدل B+) في قسم علوم المكتبات و المعلومات بمتوسط 27 طالب للشعبة في حين بلغ أدنى متوسط 2.37 في قسم الجغرافيا بمتوسط عدد 33 طالب وهو معدل C+.

جدول (43) : متوسط درجات الطلبة للشعب مستوى 200 في الكلية

متوسط عدد الطلبة	المتوسط	متوسط عدد الطلبة	الأدنى	متوسط عدد الطلبة	الأعلى	القسم
22	2.27	21	1.29	7	3.63	الجغرافيا
23	2.70	5	1.28	3	3.80	علم النفس
41	2.38	15	1.64	26	3.30	العلوم السياسية
35	2.57	2	1.65	17	3.45	الإجتماع
9	3.90	9	3.90	9	3.90	علوم المكتبات و المعلومات
27	2.54	5	1.28	9	3.90	إجمالي العلوم الإجتماعية

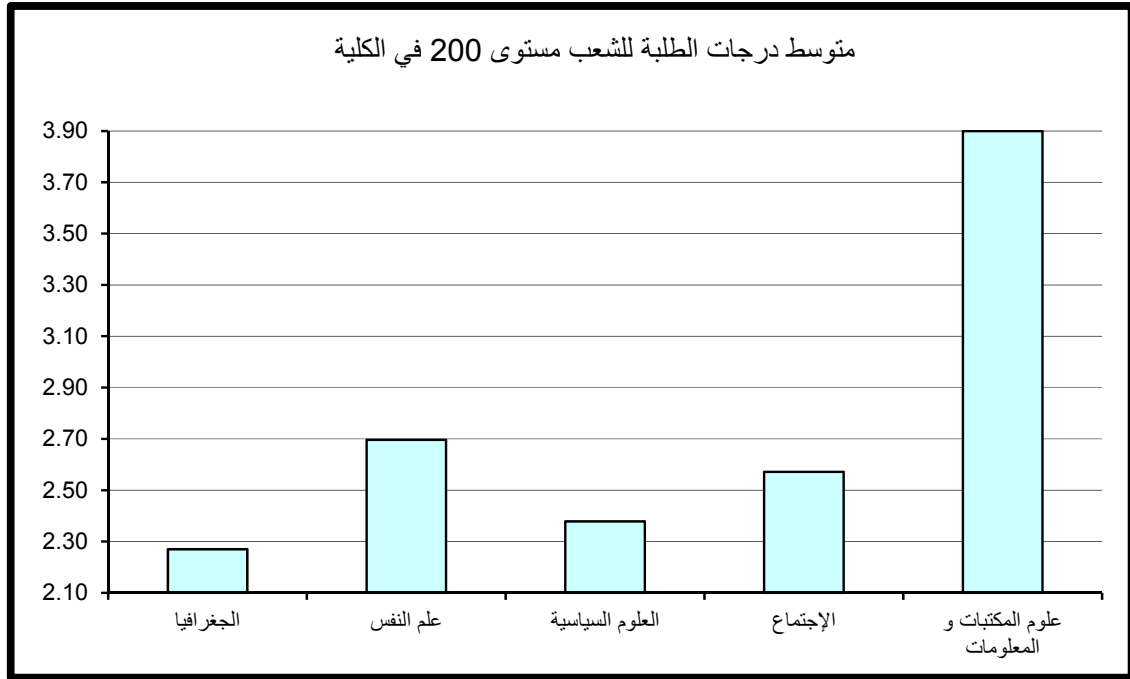

جدول (44) : متوسط درجات الطلبة للشعب مستوى 300 في الكلية

متوسط عدد الطلبة	المتوسط	متوسط عدد الطلبة	الأدنى	متوسط عدد الطلبة	الأعلى	القسم
33	2.37	17	1.44	3	3.23	الجغرافيا
32	2.67	40	1.48	54	3.63	علم النفس
37	2.51	38	2.06	57	3.26	العلوم السياسية
25	2.53	4	1.43	1	3.70	الإجتماع
27	3.33	28	3.21	24	3.56	علوم المكتبات و المعلومات
30	2.59	4	1.43	1	3.70	إجمالي العلوم الإجتماعية

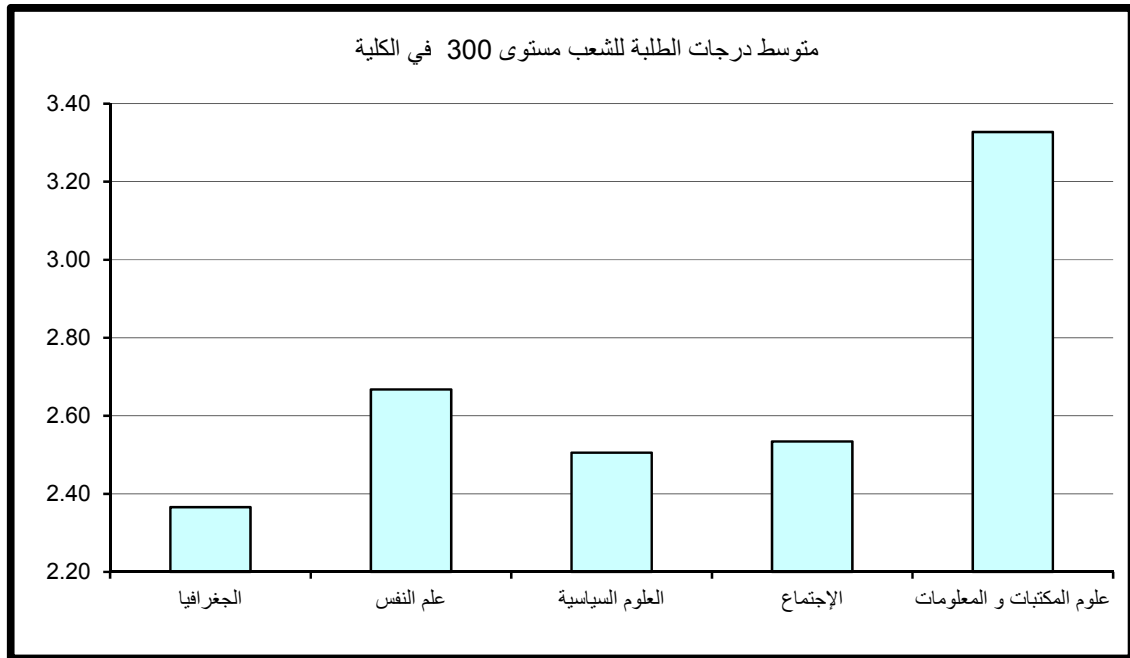

وبدراسة متوسط درجات الطلبة في الشعب مستوى 300 كل على حده يلاحظ بأن أعلى متوسط لدرجات الطلبة قد بلغ 3.70 (معدل A-) بعدد طالب واحد للشعبة في قسم الاجتماع.

ونلاحظ وجود شعبه بقسم علم النفس ذات معدل مرتفع 3.63 (معدل A-) وبعدهد كبير من الطلبة قدره 54 طالب.

وأما أدنى متوسط لدرجات الطلبة قد بلغ 1.43 (D+) و بعدد 4 طلاب للشعبة في قسم الاجتماع.

4 - متوسط درجات الطلبة لشعب كلية العلوم الإجتماعية مستوى 400

ويتضح من الجدول رقم 45 الذي يبين متوسط درجات الطلبة ومتوسطات الدرجات الأعلى والأدنى في الكلية للشعب مستوى 400.

أن متوسط درجات الطلبة في الكلية للشعب مستوى 400 قد بلغ 2.64 (C+) لمتوسط عدد طلبه قدره 24 طالب. وقد كانت أعلى متوسطات درجات الطلبة في الكلية للشعب مستوى 400 في قسم علوم المكتبات والمعلومات حيث بلغ 3.73 بمعدل (A-) وبمتوسط عدد 16 طالب. في حين بلغ أدنى متوسط 2.48 في قسم الجغرافيا بمتوسط عدد 21 طالب وهو معدل (C+).

وبدراسة متوسط درجات الطلبة في الشعب مستوى 400 كل على حده يلاحظ بأن أعلى متوسط لدرجات الطلبة قد بلغ 3.88 وهو معدل (A-) في قسم علم النفس و بعدد كبير من الطلبة قدره 22 طالب للشعبة. وأدنى متوسط لدرجات الطلبة قد بلغ 1.72 (معدل C-) لعدد 6 طلاب في الشعبة بقسم العلوم السياسية.

جدول (45) : متوسط درجات الطلبة للشعب مستوى 400 في الكلية

القسم	الأعلى	متوسط عدد	الأدنى	متوسط عدد	المتوسط	متوسط عدد
-------	--------	-----------	--------	-----------	---------	-----------

الطلبة		الطلبة		الطلبة		
21	2.48	4	1.75	26	3.17	الجغرافيا
26	2.72	38	1.89	22	3.88	علم النفس
23	2.76	6	1.72	14	3.46	العلوم السياسية
27	2.61	23	1.94	16	3.30	الإجتماع
16	3.73	16	3.73	16	3.73	علوم المكتبات و المعلومات
24	2.64	6	1.72	22	3.88	إجمالي العلوم الإجتماعية

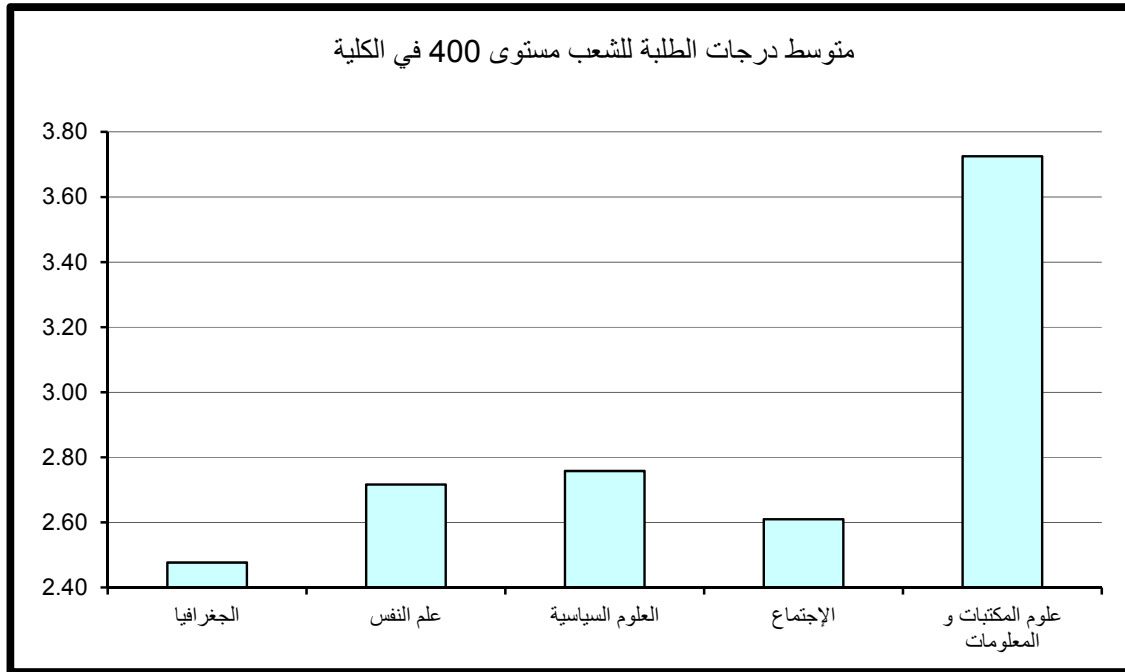

5- مقارنة متوسط درجات الطلبة حسب مستوى المقرر

وبمقارنة متوسط درجات الطلبة حسب مستوى المقرر نلاحظ أن أدنى متوسط لدرجات الطلبة في الكلية عند مستوى 200 ونلاحظ أن متوسط درجات الطلبة قد تساوى عند المستوى 100 والمستوى 400 ويعد أعلى متوسط و تعد هذه ظاهره غير طبيعية وغير مقبولة بالجامعة.

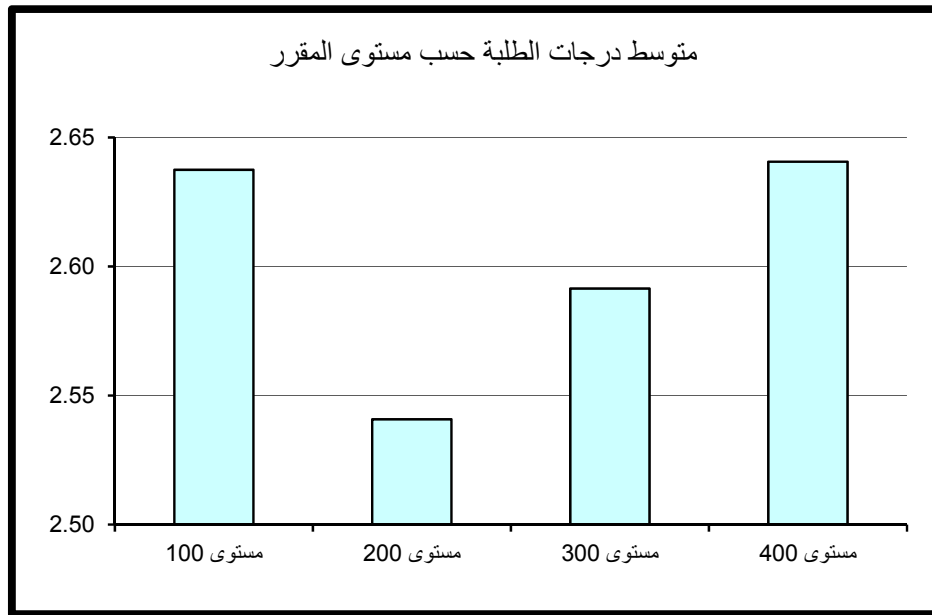

9 - كلية البنات الجامعية

أولاً: متوسط درجات الطلبة (GPA) في كلية البنات

بلغ متوسط درجات الطلبة في كلية البنات الجامعية 2.66 وهو معدل (C+) وذلك لمتوسط عدد طلبة قدره 12 طالب و يعتبر ذلك معدلاً مرتفعاً مقارنة بالمعدل المتعارف عليه وهو معدل C (2.00). وقد كانت أعلى متوسطات درجات الطلبة في قسم إدارة التقنية البيئية و بلغت 3.31 (B+) بمتوسط عدد 6 طلاب بالشعبه، وأدناها في قسم الفنون والتصميم و بلغت 2.23 (C) بمتوسط 11 طالب للشعبة ، كما في جدول 46 الذي يبين متوسط درجات الطلبة ومتوسطات الدرجات الأعلى والأدنى في الكلية. وبدراسة متوسط درجات الطلبة في الشعب كل على حده يلاحظ بأن أعلى متوسط قد بلغ 4.00 وهو معدل (A) في كل من قسم إدارة التقنية البيئية وقسم علوم المعلومات لعدد 3 طلاب بالشعبة وفي قسم العلوم الأسرية لعدد 7 طلاب بالشعبة وفي قسم علوم المعلومات لعدد 3 طلبة للشعبة. من جانب آخر بلغ أدنى متوسط لدرجات الطلبة في الشعب 0.00 وهو (معدل F) لعدد طالب واحد في الشعبة بقسم كلية البنات .

* قسم كلية البنات عبارة عن المقررات المشتركة لإقسام الكلية مستوى 100 و 200.

ثانياً: متوسط درجات الطلبة في كلية البنات حسب مستوى المقررات

تم احتساب ودراسة متوسط درجات الطلبة في كلية البنات بعد تصنيف المقررات إلى مستوياتها المختلفة 100-200-300-400 وتبين الآتي:

1- متوسط درجات الطلبة لشعب كلية البنات مستوى 100

جدول 47 يبين متوسط درجات الطلبة ومتوسطات الدرجات الأعلى والأدنى في الكلية للشعب مستوى 100.

ويتضح من الجدول أن متوسط درجات الطلبة في كلية البنات للشعب مستوى 100 قد بلغ 2.28 بمعدل (C) وذلك لمتوسط عدد طلبة قدره 19 طالب.

جدول (46) : متوسط درجات الطلبة في الكلية

متوسط عدد الطلبة	المتوسط	متوسط عدد الطلبة	الأدنى	متوسط عدد الطلبة	الأعلى	القسم
12	2.74	2	0.85	16	3.81	التواصل واللغات
10	2.52	31	0.73	7	4.00	العلوم الأسرية
11	2.83	32	1.59	3	4.00	علوم المعلومات
11	2.23	20	1.59	3	3.33	الفنون و التصميم
6	3.31	12	1.93	3	4.00	إدارة التقنية البيئية
17	2.43	1	0.00	9	3.71	كلية البنات
12	2.66	1	0.00	4	4.00	إجمالي كلية البنات

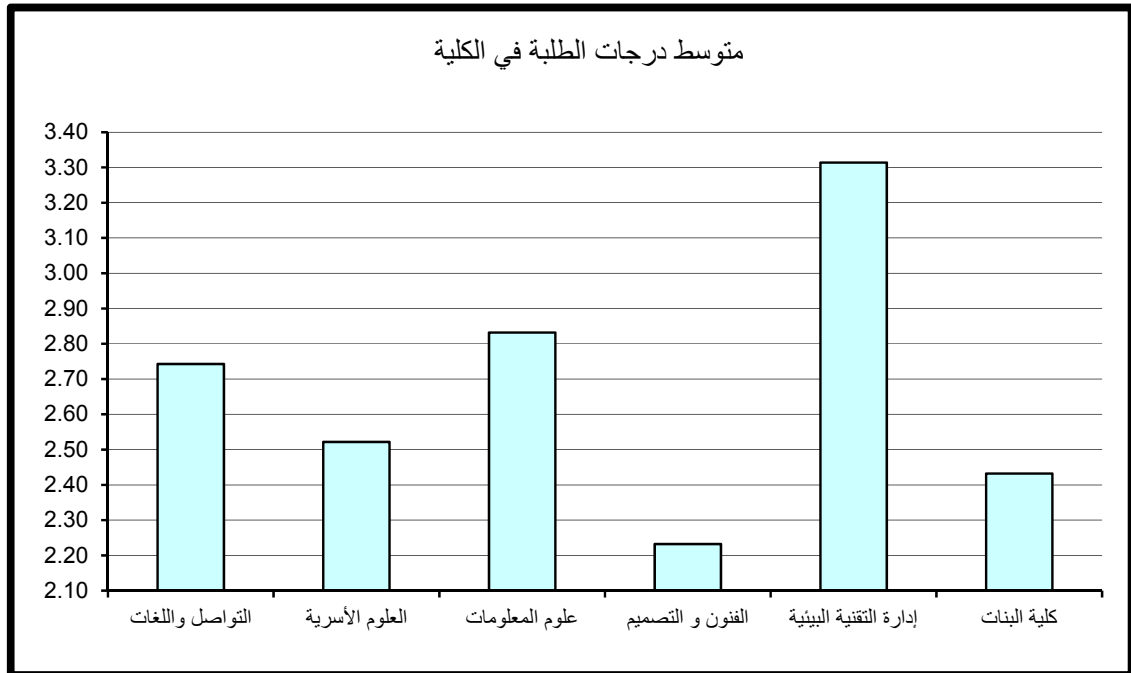

جدول (47) : متوسط درجات الطلبة للشعب مستوى 100 في الكلية

متوسط عدد الطلبة	المتوسط	متوسط عدد الطلبة	الأدنى	متوسط عدد الطلبة	الأعلى	القسم
31	1.80	31	1.80	31	1.80	التواصل واللغات
31	0.73	31	0.73	31	0.73	العلوم الأسرية
19	2.28	32	1.59	4	3.10	علوم المعلومات
20	2.36	20	1.59	20	2.77	الفنون و التصميم
						إدارة التقنية البيئية
18	2.36	1	0.00	19	3.66	كلية البنات
19	2.28	1	0.00	19	3.66	إجمالي كلية البنات

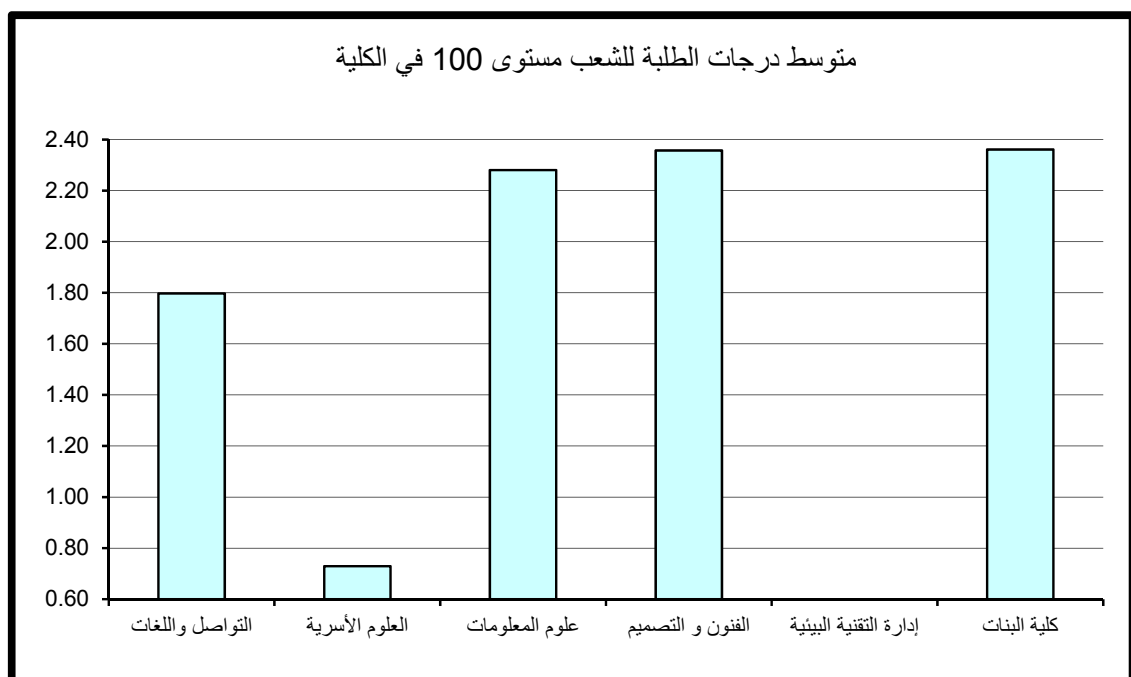

وقد كانت أعلى متوسطات درجات الطلبة في الكلية للشعب مستوى 100 في كل من قسم الفنون والتصميم وقسم كلية البنات حيث بلغ 2.36 وهو معدل (C+) بمتوسط عدد من الطلبة قدره 20 و 18 طالب لكل شعبة على التوالي.

في حين بلغ أدنى متوسط 0.73 في قسم العلوم الأخرى بمتوسط عدد كبير من الطلبة قدره 31 طالب وهو معدل يمثل D وهو عبارة عن مقرر واحد في قسم العلوم الأخرى عند المستوى 100 .
وبدراسة متوسط درجات الطلبة في الشعب مستوى 100 كل على حده يلاحظ بأن أعلى متوسط لدرجات الطلبة قد بلغ 3.66 (B+) لعدد من الطلبة قدرة 19 طالب بالشعبة في قسم كلية البنات.
وأدنى متوسط لدرجات الطلبة قد بلغ 0.00 وهو (معدل F) بعدد طالب واحد للشعبة في قسم كلية البنات.

*ملاحظة: لا توجد مقررات عند مستوى 100 في قسم إدارة التقنية البيئية حسب البيانات التي وردت لنا من مركز نظم المعلومات.

2- متوسط درجات الطلبة لشعب كلية البنات مستوى 200

جدول 48 يبين متوسط درجات الطلبة ومتوسطات الدرجات الأعلى والأدنى في الكلية للشعب مستوى 200.

يتضح من الجدول إن متوسط درجات الطلبة في كلية البنات بلغ 2.61 بمعدل (C+) وذلك لمتوسط عدد طلبة قدره 11 طالب. ويكون أعلى متوسطات درجات الطلبة في الكلية قد بلغ 3.06 (B) لمتوسط عدد طلبة قدرة 15 طالب للشعبة في قسم التواصل واللغات وأدنى متوسطات درجات الطلبة في الكلية بلغ 2.19 (C) في قسم علوم المعلومات لمتوسط 10 طلاب بالشعبة.

وبدراسة متوسط درجات الطلبة في الشعب مستوى 200 كل على حده يلاحظ بأن أعلى متوسط لدرجات الطلبة قد بلغ 3.81 (وهو معدل A-) لعدد كبير من الطلبة قدرة 16 طالب للشعبة في قسم التواصل واللغات.

وأدنى متوسط لدرجات الطلبة قد بلغ 1.70 وهو (معدل C-) في قسم الفنون والتصميم لعدد من الطلبة قدره 10 طلاب بالشعبة.

جدول (48) : متوسط درجات الطلبة للشعب مستوى 200 في الكلية

متوسط عدد الطلبة	المتوسط	متوسط عدد الطلبة	الأدنى	متوسط عدد الطلبة	الأعلى	القسم
15	3.06	13	2.24	16	3.81	التواصل واللغات
9	2.35	8	2.34	10	2.36	العلوم الأسرية
10	2.19	3	2.10	7	2.30	علوم المعلومات
6	2.28	10	1.70	3	3.33	الفنون و التصميم
10	2.59	12	1.93	8	3.25	إدارة التقنية البيئية
12	2.78	6	2.23	9	3.71	كلية البنات
11	2.61	10	1.70	16	3.81	إجمالي كلية البنات

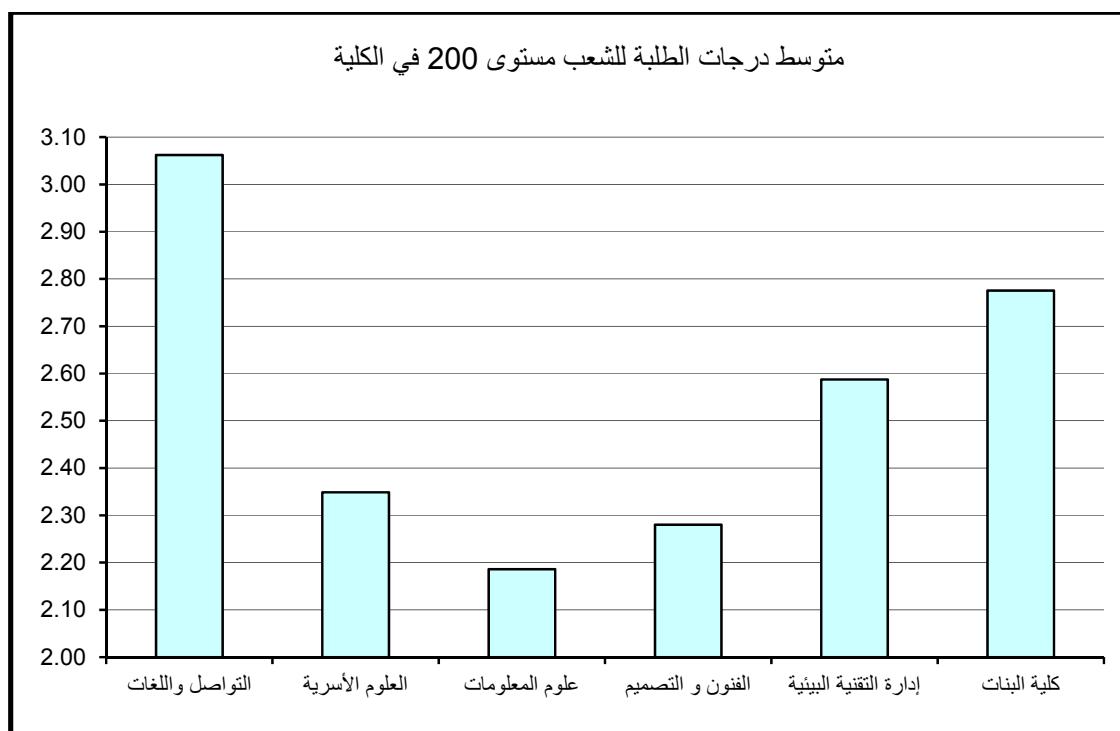

3- متوسط درجات الطلبة لشعب كلية البنات مستوى 300

جدول 49 يبين متوسط درجات الطلبة ومتوسطات الدرجات الأعلى والأدنى في الكلية للشعب مستوى 300.

ويتضح من الجدول أن متوسط درجات الطلبة في كلية البنات للشعب مستوى 300 قد بلغ 2.46 معدل (C+) وذلك لمتوسط عدد طلبه قدره 10 طلاب بالشعبة ويعتبر ذلك المعدل مرتفعاً نسبياً للشعب مستوى 300.

وقد كانت أعلى متوسطات درجات الطلبة في الكلية للشعب مستوى 300 في قسم إدارة التقنية البيئية حيث بلغ 2.82 وهو معدل (B-) بمتوسط عدد من الطلبة قدرة 9 طلاب بالشعبة في حين بلغ أدنى متوسط 1.67 في قسم الفنون والتصميم بمتوسط عدد 3 طلاب بالشعبة وهو معدل (C-).

وبدراسة متوسط درجات الطلبة في الشعب مستوى 300 كل على حده يلاحظ بأن أعلى متوسط لدرجات الطلبة قد بلغ 3.38 (B+) لعدد من الطلبة قدرة 8 طلاب للشعبة في قسم إدارة التقنية البيئية. وأدنى متوسط لدرجات الطلبة قد بلغ 1.55 (وهو معدل D+) بعدد 6 طلاب للشعبة في قسم العلوم الأسرية.

4- متوسط درجات الطلبة لشعب كلية البنات مستوى 400

جدول 50 يبين متوسط درجات الطلبة ومتوسطات الدرجات الأعلى والأدنى في الكلية للشعب مستوى 400.

ويتضح من الجدول أن متوسط درجات الطلبة في كلية البنات للشعب مستوى 400 قد بلغ 3.32 بمعدل (B+) وذلك لمتوسط عدد طلبه قدره 6 طلاب للشعبة.

وقد كانت أعلى متوسطات درجات الطلبة في الكلية للشعب مستوى 400 قد بلغت 3.90 وهو معدل (A-) (في قسم إدارة التقنية التربوية بمتوسط عدد من الطلبة قدرة 3 طلاب بالشعبة.

في حين بلغ أدنى متوسط 2.78 في قسم التواصل واللغات بمتوسط عدد 4 طلاب وهو معدل (B-). وبدراسة متوسط درجات الطلبة في الشعب مستوى 400 كل على حده يلاحظ بأن أعلى متوسط لدرجات الطلبة قد بلغ 4.00 (A) لعدد من الطلبة قدره 4 طالب للشعبة في قسم العلوم الأسرية وقسم علوم المعلومات وقسم إدارة التقنية البيئية.

وأدنى متوسط لدرجات الطلبة قد بلغ 0.85 وهو معدل (F) لعدد طالبين للشعبة في قسم التواصل واللغات.

جدول (49) : متوسط درجات الطلبة للشعب مستوى 300 في الكلية

المتوسط الطلبة	المتوسط	متوسط عدد الطلبة	الأدنى	متوسط عدد الطلبة	الأعلى	القسم
9	2.49	8	1.78	8	3.13	التواصل واللغات
9	2.42	6	1.55	3	3.10	العلوم الأسرية
12	2.47	10	1.96	15	3.21	علوم المعلومات
3	1.67	3	1.67	3	1.67	الفنون و التصميم
9	2.82	10	2.50	8	3.38	إدارة التقنية البيئية
						كلية البنات
10	2.46	6	1.55	8	3.38	إجمالي كلية البنات

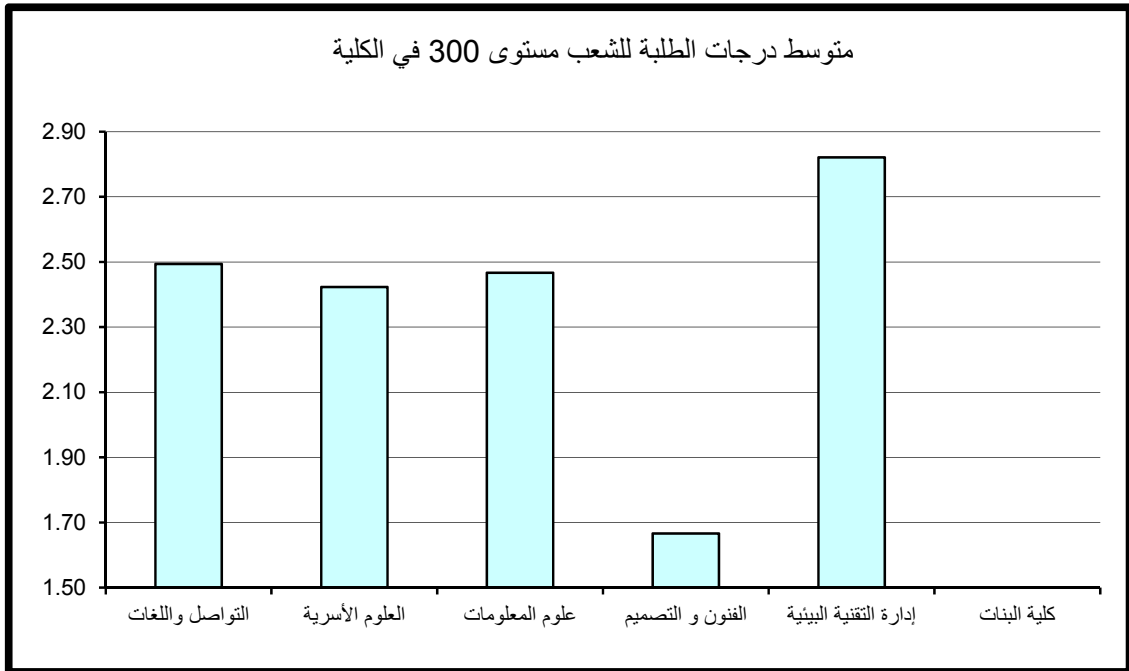

جدول (50) : متوسط درجات الطلبة للشعب مستوى 400 في الكلية

متوسط عدد الطلبة	المتوسط	متوسط عدد الطلبة	الأدنى	متوسط عدد الطلبة	الأعلى	القسم
4	2.78	2	0.85	7	3.80	التواصل واللغات
8	2.86	7	1.86	7	4.00	العلوم الأسرية
6	3.57	6	2.00	3	4.00	علوم المعلومات
						الفنون و التصميم
3	3.90	4	3.50	3	4.00	إدارة التقنية البيئية
						كلية البنات
6	3.32	2	0.85	4	4.00	إجمالي كلية البنات

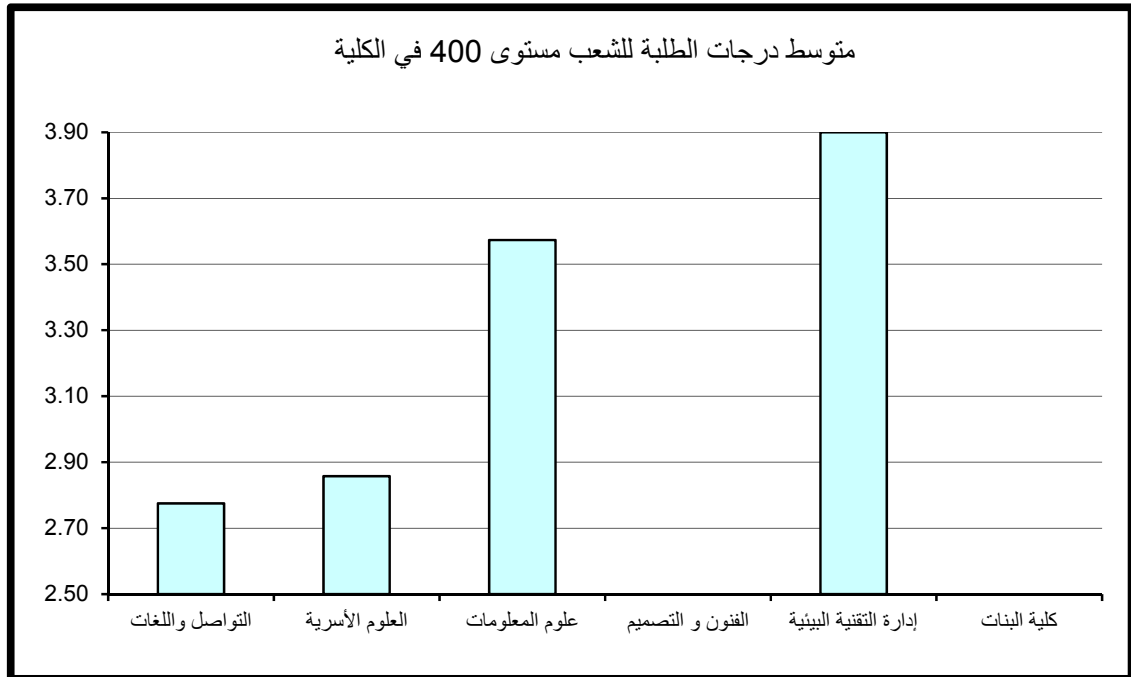

والملاحظ لا توجد مقررات لقسم الفنون والتصميم عند المستوى 400 لهذا الفصل حسب البيانات التي وردت لنا من مركز نظم المعلومات.

5- مقارنة متوسط درجات الطلبة حسب مستوى المقرر

نلاحظ من الرسم التوضيحي أن أدنى متوسط لدرجات الطلبة في الكلية عند مستوى 100 وأعلى متوسط لدرجات الطلبة في الكلية عند مستوى 400.

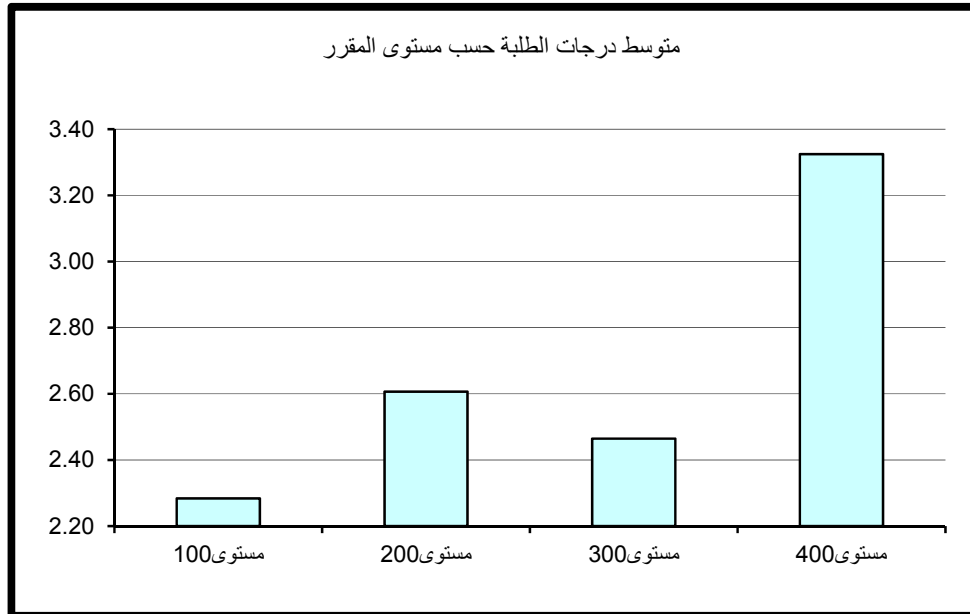

أولاً: متوسط درجات الطلبة (GPA) في مركز اللغات

بلغ متوسط درجات الطلبة في مركز اللغات 2.34 (C+) وذلك لمتوسط عدد طلبة قدره 26 طالب. وقد كانت أعلى متوسطات درجات الطلبة في وحدة اللغة الإنجليزية بكلية العلوم الطبية المساعدة وبلغت 3.11 (B) بمتوسط عدد من الطلبة قدره 31 طالب للشعبة وأدناها في وحدة اللغة الإنجليزية بكلية الآداب وبلغت 1.77 (معدل C-) بمتوسط 25 طالب كما في جدول 51 الذي يبين متوسط درجات الطلبة ومتوسطات الدرجات الأعلى والأدنى في مركز اللغات. ودراسة متوسط درجات الطلبة في الشعب كل على حده يلاحظ بأن أعلى متوسط قد بلغ 3.88 (A-) بعدد 30 طالب بالشعبة في وحدة اللغة الفرنسية. من جانب آخر بلغ أدنى متوسط لدرجات الطلبة في الشعب 0.52 (معدل يمثل D) في وحدة اللغة الإنجليزية بكلية العلوم لعدد 5 طالب في الشعبة. ملاحظة: * مركز العلوم الطبية تشمل وحدتي اللغة الإنجليزية لكل من كلية الطب وكلية الصيدلة وكلية طب الأسنان. * لا توجد مقررات في وحدة اللغة الإنجليزية لكلية الحقوق لهذا الفصل حسب البيانات التي وردت لنا من مركز نظم المعلومات أما بالنسبة لوحدة اللغة العربية للأجانب فهي مقررات تمهيدية.

ثانياً: متوسط درجات الطلبة في مركز اللغات حسب مستوى المقررات

تم احتساب ودراسة متوسط درجات الطلبة في مركز اللغات بعد تصنيف المقررات إلى مستوياتها المختلفة 100-200-300-400 وتبين الآتي:

1- متوسط درجات الطلبة لشعب مركز اللغات مستوى 100

جدول 52 يبين متوسط درجات الطلبة ومتوسطات الدرجات الأعلى والأدنى في مركز اللغات للشعب مستوى 100. ويتضح من الجدول أن متوسط درجات الطلبة في المركز للشعب مستوى 100 قد بلغ 2.28 معدل C وذلك لمتوسط عدد طلبة قدره 26 طالب.

مركز اللغات

جدول (51) : متوسط درجات الطلبة في الكلية

متوسط عدد الطلبة	المتوسط	متوسط عدد الطلبة	الأدنى	متوسط عدد الطلبة	الأعلى	القسم
24	2.71	38	1.24	34	3.75	العلوم الإدارية
						الحقوق
25	1.77	8	1.13	6	2.57	الآداب
25	2.04	5	0.52	25	2.94	العلوم
23	2.47	23	1.33	4	3.53	الهندسة والبتروك
31	3.11	31	3.11	31	3.11	العلوم الطبية المساعدة
26	2.27	25	1.66	11	3.16	التربية
23	2.79	31	2.32	30	3.43	الشريعة
32	2.05	26	1.43	28	2.78	العلوم الإجتماعية
69	2.95	70	2.85	58	3.14	مركز العلوم الطبية
19	3.03	8	1.75	30	3.88	لغة فرنسية
						لغة عربية للأجانب
28	1.78	7	1.34	35	2.44	كلية البنات
26	2.34	5	0.52	30	3.88	إجمالي مركز اللغات

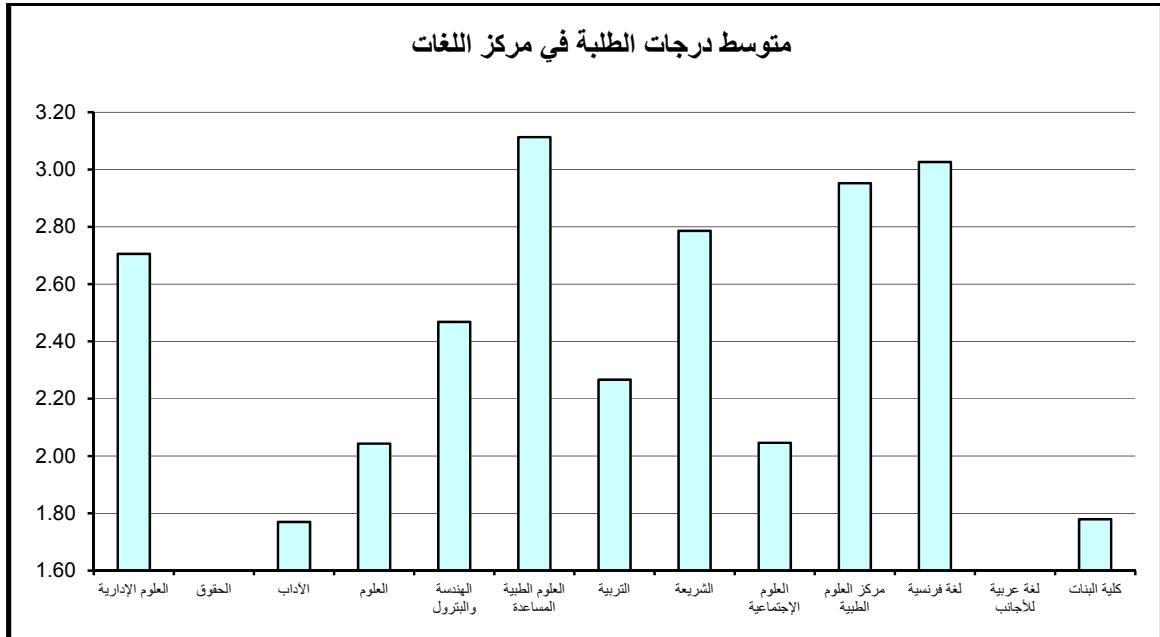

جدول (52) : متوسط درجات الطلبة للشعب مستوى 100 في الكلية

متوسط عدد الطلبة	المتوسط	متوسط عدد الطلبة	الأدنى	متوسط عدد الطلبة	الأعلى	القسم
24	2.71	38	1.24	34	3.75	العلوم الإدارية
						الحقوق
25	1.77	8	1.13	6	2.57	الآداب
25	2.04	5	0.52	25	2.94	العلوم
23	2.09	23	1.33	11	3.01	الهندسة والبتترول
						العلوم الطبية المساعدة
26	2.27	25	1.66	11	3.16	التربية
23	2.79	31	2.32	30	3.43	الشريعة
32	2.05	26	1.43	28	2.78	العلوم الإجتماعية
69	2.95	70	2.85	58	3.14	مركز العلوم الطبية
25	3.01	8	1.75	30	3.88	لغة فرنسية
						لغة عربية للأجانب
28	1.78	7	1.34	35	2.44	كلية البنات
26	2.28	5	0.52	30	3.88	إجمالي مركز اللغات

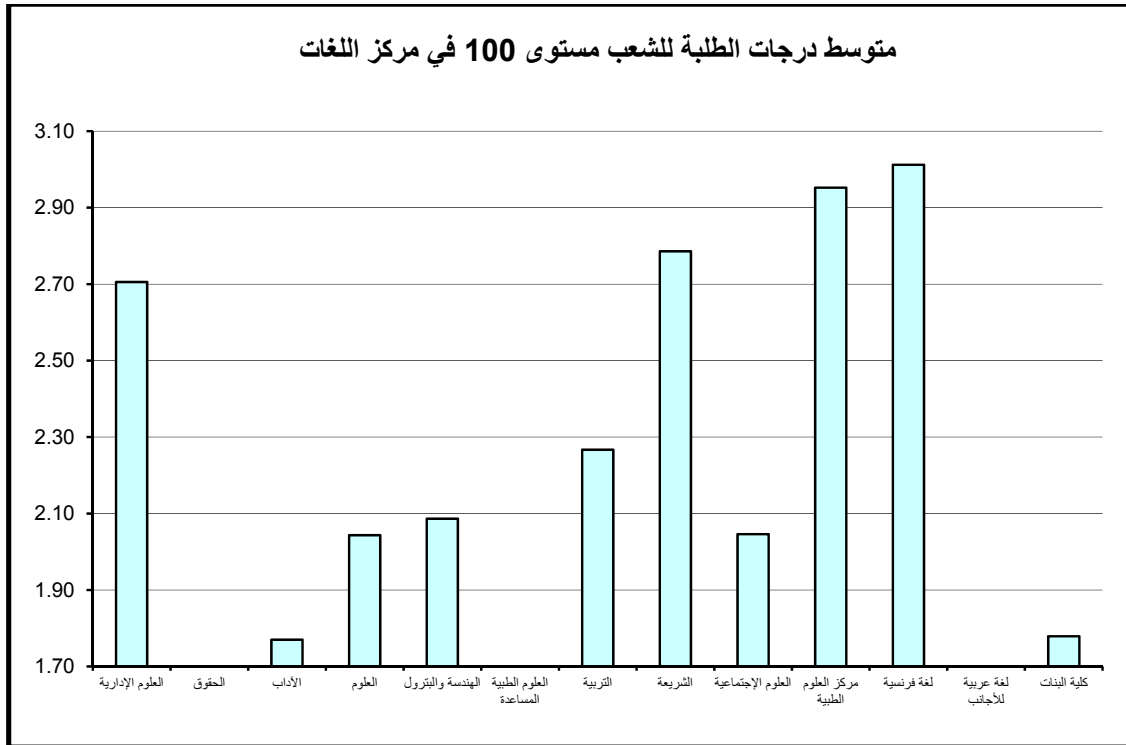

وقد كانت أعلى متوسطات درجات الطلبة في المركز للشعب مستوى 100 في وحدة اللغة الفرنسية حيث بلغ 3.01 أي (B) بمتوسط 25 طالب للشعبة. في حين بلغ أدنى متوسط 1.77 في وحدة اللغة الإنجليزية بكلية الآداب بمتوسط عدد 25 طالب وهو (معدل -C).

وبدراسة متوسط درجات الطلبة في الشعب مستوى 100 كل على حده يلاحظ بأن أعلى متوسط لدرجات الطلبة قد بلغ 3.88 (A-) بعدد كبير من الطلبة قدره 30 طالب للشعبة في وحدة اللغة بوحدة اللغة الفرنسية. من جانب آخر بلغ أدنى متوسط لدرجات الطلبة في الشعب 0.52 (معدل يمثل D) في وحدة اللغة الإنجليزية بكلية العلوم لعدد من الطلبة قدره 5 طلاب في الشعبة.

2- متوسط درجات الطلبة لشعب مركز اللغات مستوى 200

يتضح من الجدول رقم 53 الذي يبين متوسط درجات الطلبة ومتوسطات الدرجات الأعلى والأدنى في مركز اللغات للشعب مستوى 200.

أن متوسط درجات الطلبة في مركز اللغات للشعب مستوى 200 قد بلغ 2.97 (B-) وذلك لمتوسط عدد طلبه قدرة 19 طالب بالشعبة.

والجدير بالذكر أن فقط وحدات اللغات التابع لكلٍ من كلية الهندسة والبتترول ومقرر واحد لوحدة اللغة التابعة لكلية العلوم الطبية المساعدة ووحدة اللغة الفرنسية لهم مقررات مستوى 200.

وقد كانت أعلى متوسطات درجات الطلبة في مركز اللغات للشعب مستوى 200 في وحدة اللغة الفرنسية حيث بلغ 3.15 أي معدل (B) بمتوسط عدد 4 طلاب وأدنى متوسط 2.91 معدل (B-) في وحدة اللغة بكلية الهندسة والبتترول بمتوسط عدد 22 طالب للشعبة.

وبدراسة متوسط درجات الطلبة في الشعب مستوى 200 كل على حده يلاحظ بأن أعلى متوسط لدرجات الطلبة قد بلغ 3.56 (B+) لعدد 5 طلاب للشعبة في وحدة اللغة الفرنسية.

أما أدنى معدل فكان 2.36 وهو (C+) لعدد 9 طلاب للشعبة في وحدة اللغة بكلية الهندسة والبتترول.

3- متوسط درجات الطلبة لشعب مركز اللغات مستوى 300

جدول 54 يبين متوسط درجات الطلبة ومتوسطات الدرجات الأعلى والأدنى في مركز اللغات للشعب مستوى 300. نجد ان الجدول يحتوي على مقرر واحد في وحدة اللغة الفرنسية فقط. ويتضح من الجدول أن متوسط درجات الطلبة في مركز اللغات للشعب مستوى 300 قد بلغ 2.70 بمعدل (B-) وذلك لمتوسط عدد طلبه قدره طالب واحد.

جدول (53) : متوسط درجات الطلبة للشعب مستوى 200 في الكلية

القسم	الأعلى	متوسط عدد الطلبة	الأدنى	متوسط عدد الطلبة	المتوسط	متوسط عدد الطلبة
العلوم الإدارية						
الحقوق						
الآداب						
العلوم						
الهندسة والبتروك	3.53	4	2.36	9	2.91	22
العلوم الطبية المساعدة	3.11	31	3.11	31	3.11	31
التربية						
الشريعة						
العلوم الإجتماعية						
مركز العلوم الطبية						
لغة فرنسية	3.56	5	2.65	2	3.15	4
لغة عربية للأجانب						
كلية البنات						
إجمالي مركز اللغات	3.56	5	2.36	9	2.97	19

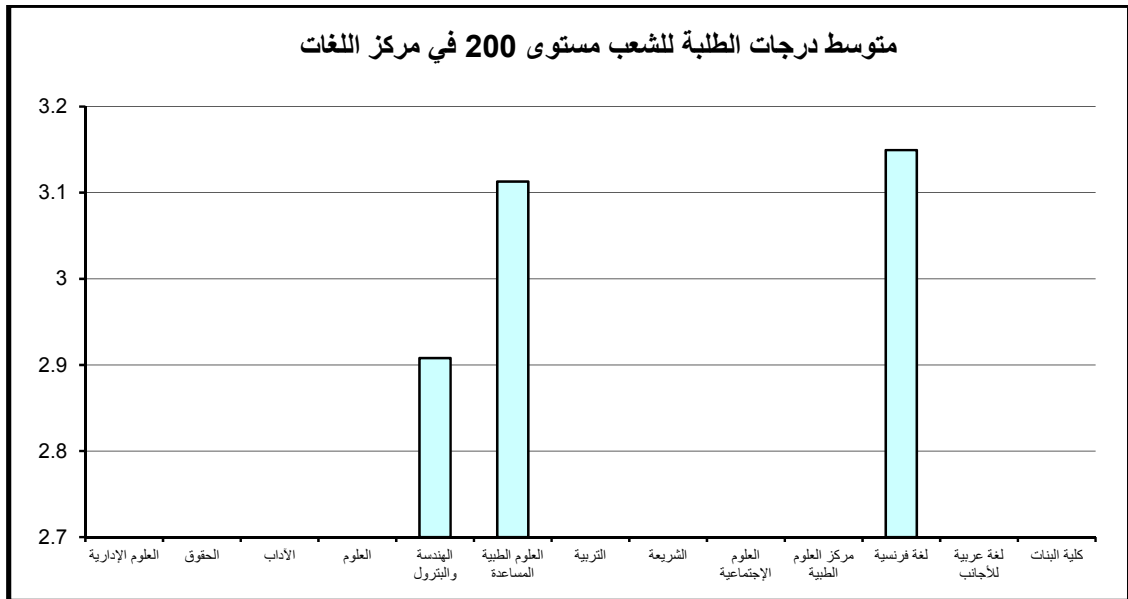

جدول (54) : متوسط درجات الطلبة للشعب مستوى 300 في الكلية

متوسط عدد الطلبة	المتوسط	متوسط عدد الطلبة	الأدنى	متوسط عدد الطلبة	الأعلى	القسم
						العلوم الإدارية
						الحقوق
						الأداب
						العلوم
						الهندسة والبتروال
						العلوم الطبية المساعدة
						التربية
						الشرعية
						العلوم الإجتماعية
						مركز العلوم الطبية
1	2.70	1	2.70	1	2.70	لغة فرنسية
						لغة عربية للأجانب
						كلية البنات
1	2.70	1	2.70	1	2.70	إجمالي مركز اللغات

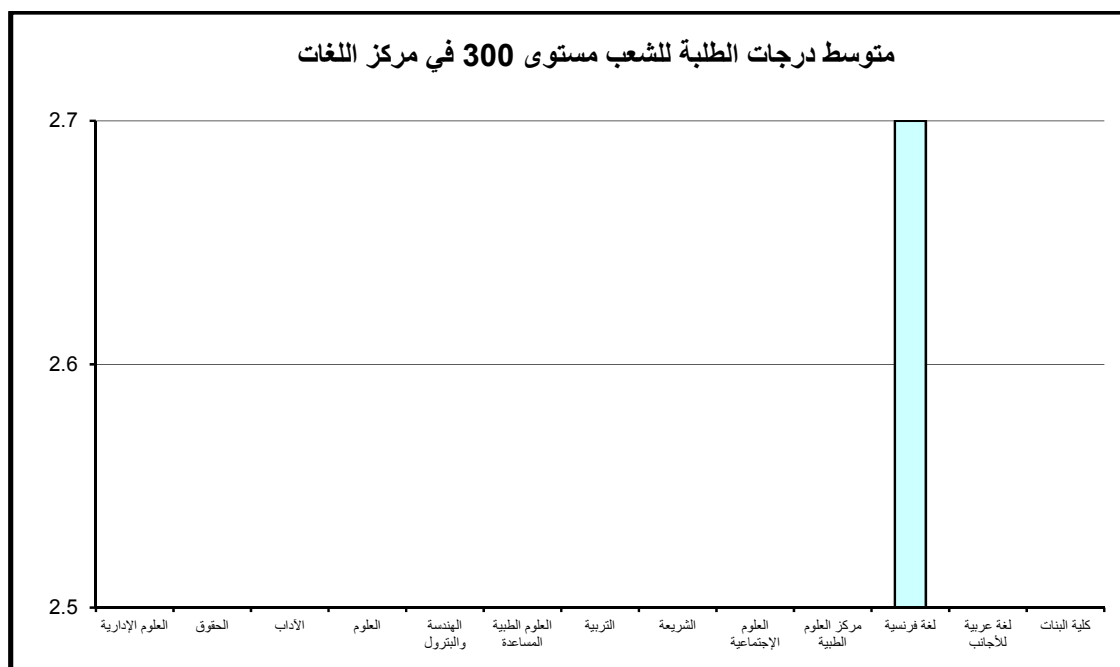

وبدراسة متوسط درجات الطلبة في الشعب مستوى 300 كل على حده يلاحظ بأن أعلى متوسط لدرجات الطلبة قد بلغ 2.70 (B-) لعدد طالب واحد للشعبة. أما أدنى معدل فكان 2.70 وهو (B-) لعدد طالب واحد للشعبة.

4- مقارنة متوسط درجات الطلبة حسب مستوى المقرر

وبمقارنة متوسط درجات الطلبة حسب مستوى المقرر نلاحظ أن أدنى متوسط لدرجات الطلبة في الكلية عند مستوى 100 وأعلى متوسط لدرجات الطلبة عند مستوى 200.

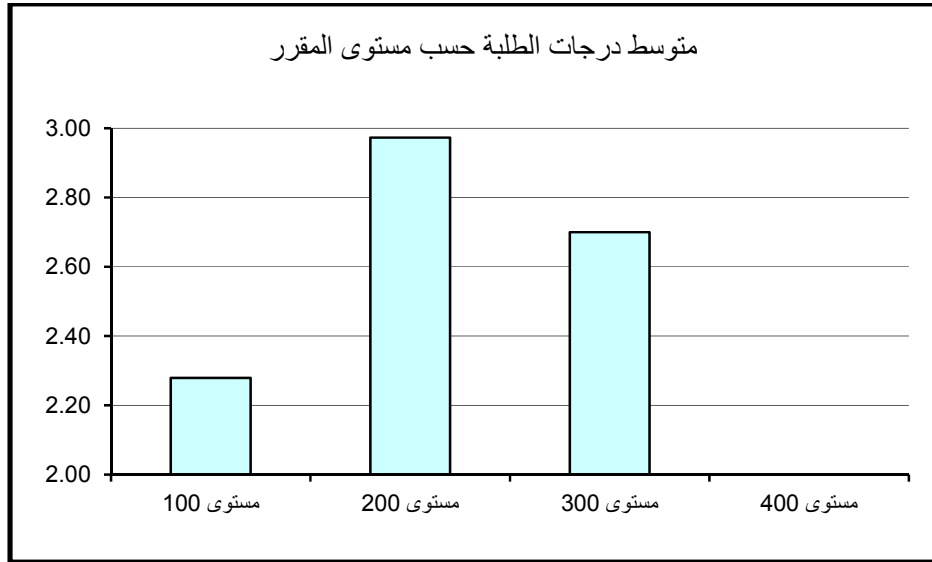

الجزء الثاني

مقارنة درجات الطلبة في جامعة الكويت بنتائج تقويم الأداء التدريسي

معدل درجات الطلبة (GPA) ومتوسط نتائج تقويم الأداء التدريسي في الجامعة

ليتسنى لمركز القياس وتطوير التدريس اجراء عملية المقارنة بين متوسط نتائج تقويم الأداء التدريسي بالجامعة ومتوسط نتائج الطلبة تم تحويل درجات الطلاب من المقياس (1-4) إلى المقياس المئوي وقد تم تسمية النسب المئوية لمتوسط نتائج الطلبة "معدل درجات الطلبة".

وقد لوحظ بأن معدل درجات الطلبة في الجامعة (80.0%) و متوسط نتائج تقويم الأداء التدريسي للجامعة (83.0%).

كما أن معدل درجات الطلبة في الكليات يتراوح بين (77% - 85%) أما متوسط نتائج التقويم في الكليات فإنه يتراوح بين (80.3% - 87.6%).

و بمقارنة المعدلات في كليات الجامعة نلاحظ وجود علاقة طردية بين معدل درجات الطلبة ومتوسط نتائج التقويم حيث كلما زادت الدرجات تتبعها زيادة مناسبة في التقييم و نجد هذه العلاقة في أغلب كليات الجامعة حيث أن نسبة زيادة درجات الطلبة تتناسب مع نسبة زيادة تقييم الأداء التدريسي وتعتبر علاقة مقبولة.

أما في كلية الآداب وكلية الشريعة نلاحظ أنه أي زيادة طفيفة في درجات الطلبة تقابلها زيادة كبيرة في التقييم.

ونلاحظ في كلية الهندسة والبتترول أن أي زيادة في درجات الطلبة لا تقابلها أي زيادة في التقييم.

جدول 55 - 65 يبين معدل درجات الطلبة ومتوسط نتائج تقويم الأداء التدريسي في الكليات والأقسام العلمية.

جدول (55) : معدل درجات الطلبة ومتوسط نتائج تقويم الأداء التدريسي في الجامعة

الكلية	متوسط نتائج الطلبة	معدل درجات الطلبة	متوسط نتائج التقويم
العلوم الإدارية	2.25	77%	81.6%
الآداب	2.38	78%	85.4%
العلوم	2.18	76%	81.4%
الهندسة والبتترول	2.53	80%	81.3%
العلوم الطبية المساعدة	2.83	83%	82.7%
التربية	2.99	84%	85.0%
كلية الشريعة والدراسات الإسلامية	2.53	80%	88.3%
العلوم الإجتماعية	2.60	81%	83.6%
كلية البنات الجامعية	2.66	81%	84.7%
مركز اللغات	2.34	78%	84.0%
إجمالي الجامعة	2.47	79%	83.6%

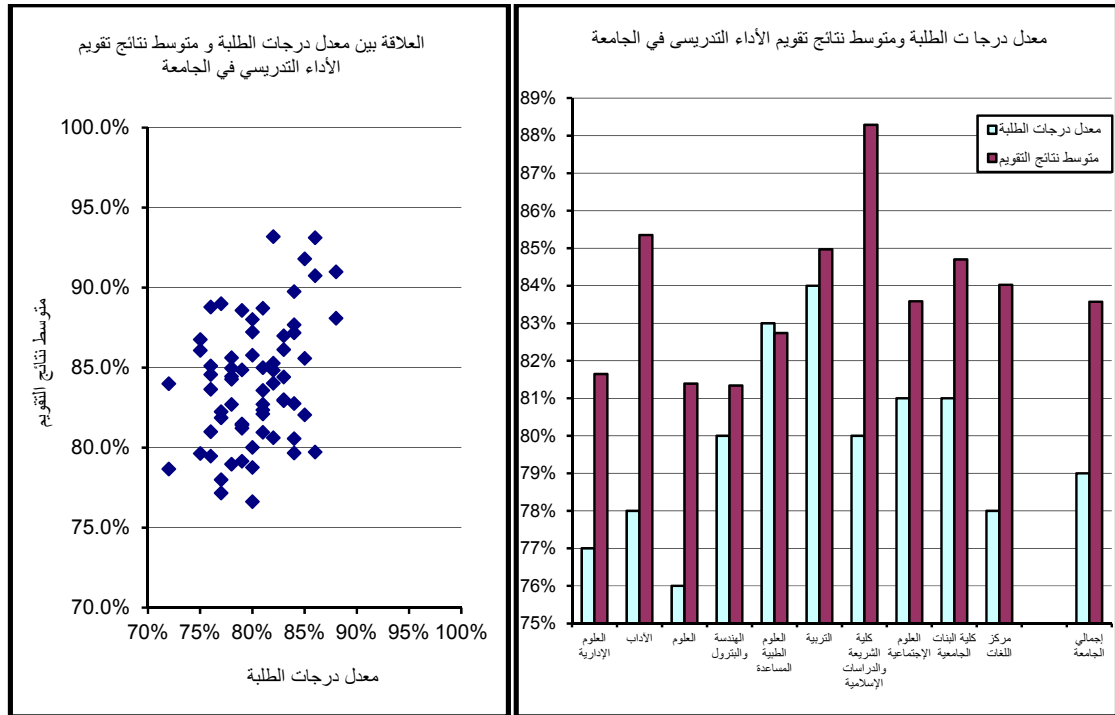

جدول (56) : معدل درجات الطلبة ومتوسط نتائج تقويم الأداء التدريسي في كلية العلوم الإدارية

القسم	متوسط نتائج الطلبة	معدل درجات الطلبة	متوسط نتائج التقويم
ادارة وتسويق	2.62	81%	81.0%
محاسبة	2.02	75%	79.6%
اقتصاد	2.17	76%	83.6%
طرق كمية ونظم معلومات	2.12	76%	81.0%
ادارة عامة	2.56	80%	87.2%
تمويل ومنشآت مالية	2.45	79%	79.2%
إجمالي كلية العلوم الإدارية	2.25	77%	81.6%

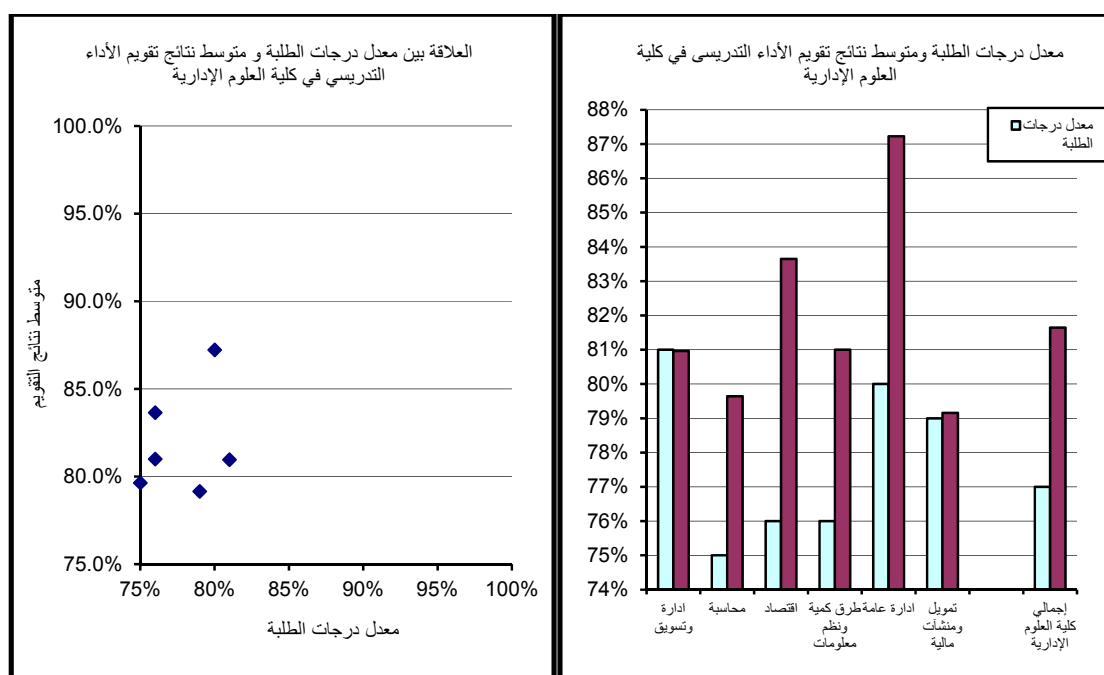

جدول (57) : معدل درجات الطلبة ومتوسط نتائج تقويم الأداء التدريسي في كلية الآداب

القسم	متوسط نتائج الطلبة	معدل درجات الطلبة	متوسط نتائج التقويم
اللغة العربية	2.16	76%	85.1%
اللغة الإنجليزية	2.39	78%	85.6%
التاريخ	2.28	77%	82.3%
الفلسفة	2.16	76%	84.6%
الاعلام	2.97	84%	89.8%
اللغة الفرنسية وثقافتها	3.66	91%	
إجمالي كلية الآداب	2.38	78%	85.4%



جدول (58) : معدل درجات الطلبة ومتوسط نتائج تقويم الأداء التدريسي في كلية العلوم

القسم	متوسط نتائج الطلبة	معدل درجات الطلبة	متوسط نتائج التقويم
الرياضيات	1.36	68%	76.8%
الكيمياء	2.35	78%	84.3%
الفيزياء	2.26	77%	77.2%
برنامج علم الحيوان	2.36	78%	79.0%
برنامج علم النبات	2.59	80%	85.8%
برنامج علم الكيمياء الحيوية	2.86	83%	86.1%
علوم الأرض والبيئة	2.62	81%	82.1%
الإحصاء وبحوث العمليات	2.29	77%	81.9%
برنامج علم البيولوجيا الجزيئية	2.67	81%	85.0%
برنامج علم المايكروبيولوجي	2.84	83%	87.0%
العلوم البيولوجية	1.97	74%	
علم الحاسوب	2.31	78%	84.4%
إجمالي كلية العلوم	2.18	76%	81.4%

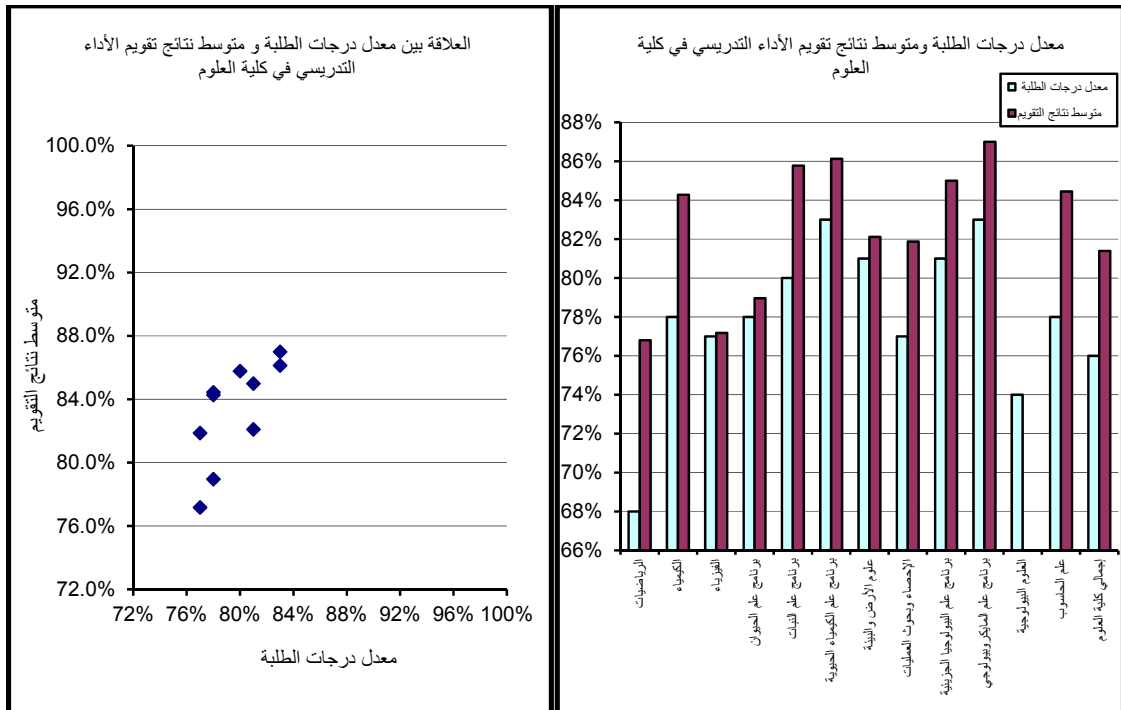

جدول (59) : معدل درجات الطلبة ومتوسط نتائج تقويم الأداء التدريسي في كلية الهندسة والبتترول

القسم	متوسط نتائج الطلبة	معدل درجات الطلبة	متوسط نتائج التقويم
هـ . كهربائية	2.45	79%	81.4%
هـ . مدنية	2.99	84%	79.7%
هـ . ميكانيكية	2.30	78%	85.0%
هـ . كيميائية	2.68	81%	82.7%
هـ . بتترول	2.93	84%	82.8%
هـ . صناعية	2.81	83%	83.0%
هـ . كمبيوتر	2.56	80%	80.0%
عمارة	2.90	84%	80.6%
الهندسة	2.15	76%	79.5%
إجمالي كلية الهندسة والبتترول	2.53	80%	81.3%

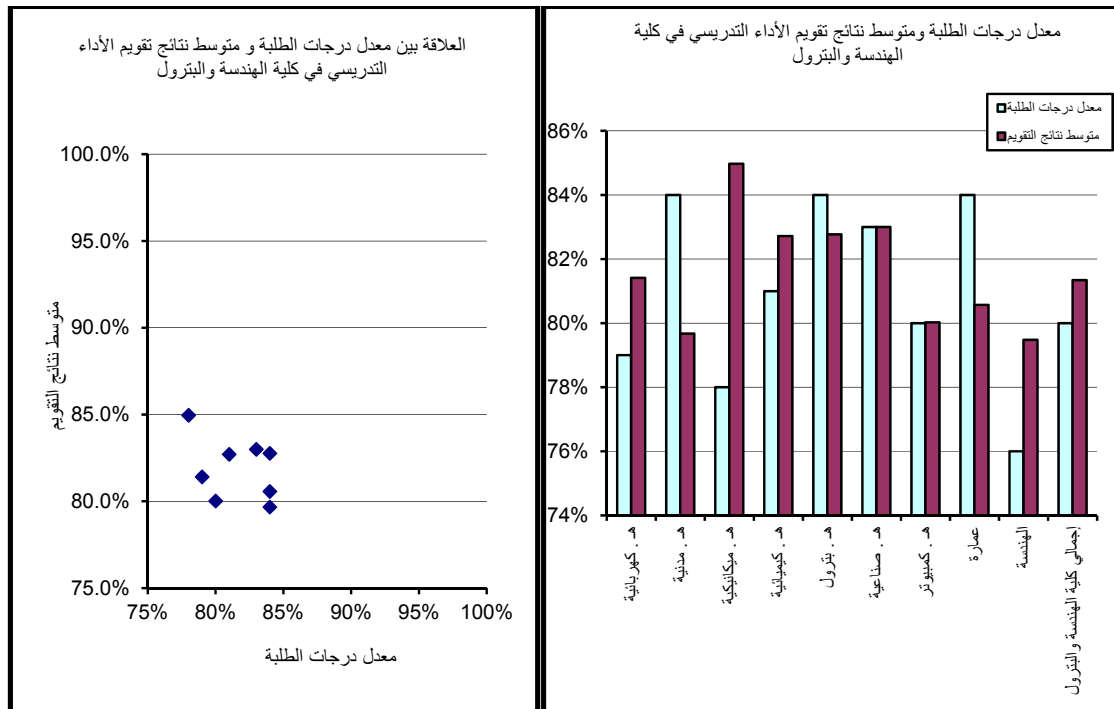

جدول (60) : معدل درجات الطلبة ومتوسط نتائج تقويم الأداء التدريسي في كلية العلوم الطبية المساعدة

القسم	متوسط نتائج الطلبة	معدل درجات الطلبة	متوسط نتائج التقويم
إدارة المعلومات الصحية	3.05	85%	82.1%
تكنولوجيا مختبرات طبية	2.76	82%	85.3%
علاج طبيعي	2.70	82%	80.6%
علوم الأشعة والطب النووي	2.52	80%	76.6%
العلاج المهني	3.14	86%	90.8%
الطب المساعد	2.70	82%	
إجمالي العلوم الطبية المساعدة	2.83	83%	82.7%



جدول (61) : معدل درجات الطلبة ومتوسط نتائج تقويم الأداء التدريسي في كلية التربية

القسم	متوسط نتائج الطلبة	معدل درجات الطلبة	متوسط نتائج التقويم
ادارة تربوية	3.31	88%	88.1%
اصول تربوية	2.85	83%	84.4%
علم نفس تربوي	2.48	79%	81.5%
مناهج وطرق تدريس	3.09	85%	85.6%
إجمالي كلية التربية	2.99	84%	85.0%



جدول (62) : معدل درجات الطلبة ومتوسط نتائج تقويم الأداء التدريسي في كلية الشريعة والدراسات الإسلامية

القسم	متوسط نتائج الطلبة	معدل درجات الطلبة	متوسط نتائج التقويم
تفسير وحديث	2.16	76%	88.8%
العقيدة وأصول الدعوة	2.94	84%	87.7%
الفقه وأصول الفقه	2.59	80%	88.0%
الفقه المقارن	2.65	81%	88.7%
شريعة	3.05	85%	
إجمالي كلية الشريعة	2.53	80%	88.3%

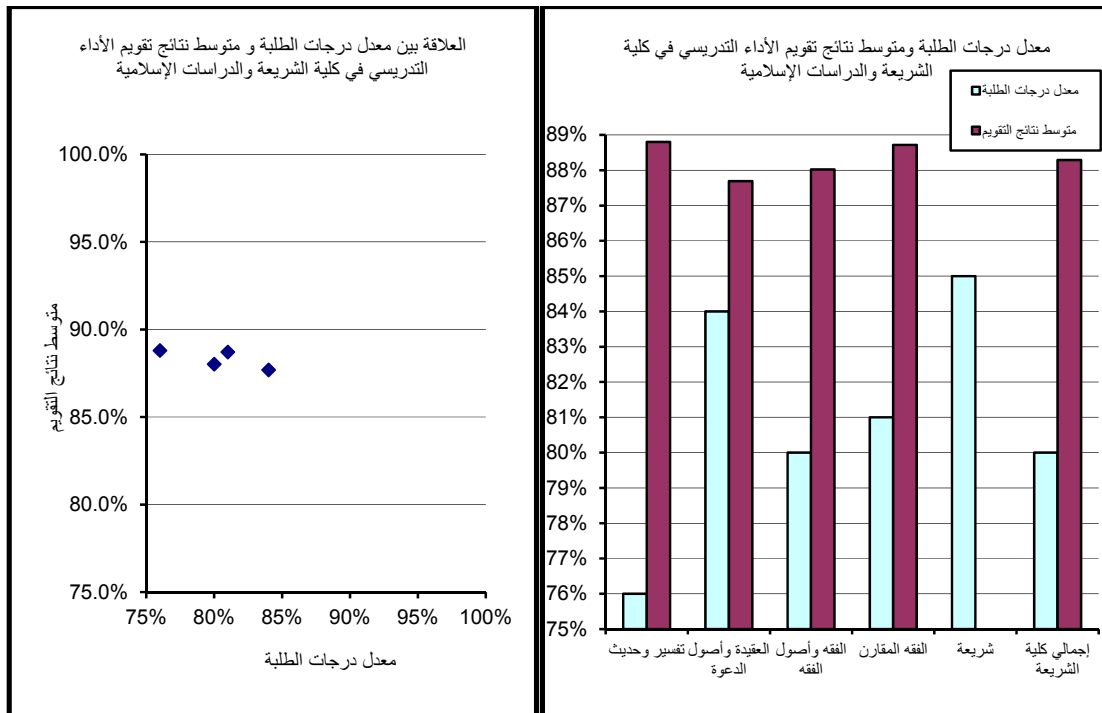

جدول (63) : معدل درجات الطلبة ومتوسط نتائج تقويم الأداء التدريسي في كلية العلوم الإجتماعية

القسم	متوسط نتائج الطلبة	معدل درجات الطلبة	متوسط نتائج التقويم
العلوم السياسية	2.38	78%	82.7%
الجغرافيا	2.40	79%	81.2%
علم النفس	2.67	81%	83.6%
الإجتماع	2.60	81%	82.4%
علوم المكتبات و المعلومات	3.18	86%	93.1%
إجمالي العلوم الإجتماعية	2.60	81%	83.6%



جدول (64) : معدل درجات الطلبة ومتوسط نتائج تقويم الأداء التدريسي في كلية البنات الجامعية

القسم	متوسط نتائج الطلبة	معدل درجات الطلبة	متوسط نتائج التقويم
التواصل واللغات	2.74	82%	84.8%
العلوم الأسرية	2.52	80%	78.8%
علوم المعلومات	2.83	83%	82.9%
الفنون و التصميم	2.23	77%	89.0%
إدارة التقنية البيئية	3.31	88%	91.0%
كلية البنات	2.43	79%	88.6%
إجمالي كلية البنات	2.66	81%	85.0%



جدول (65) : معدل درجات الطلبة ومتوسط نتائج تقويم الأداء التدريسي في مركز اللغات

القسم	متوسط نتائج الطلبة	معدل درجات الطلبة	متوسط نتائج التقويم
العلوم الإدارية	2.71	82%	84.0%
الحقوق			
الأداب	1.77	72%	84.0%
العلوم	2.04	75%	86.1%
الهندسة والبترو	2.47	79%	84.9%
العلوم الطبية المساعدة	3.11	86%	79.7%
التربية	2.27	77%	78.0%
الشريعة والدراسات الإسلامية	2.79	82%	93.2%
العلوم الإجتماعية	2.05	75%	86.8%
مركز العلوم الطبية	2.95	84%	87.2%
كلية البنات الجامعية	1.78	72%	78.7%
وحدة اللغة العربية لغير الناطقين بها			80.4%
وحدة اللغة الفرنسية	3.03	85%	91.8%
إجمالي مركز اللغات	2.34	78%	84.0%

